

【高層階 眺望よし】4LDK コンビニ・スーパー・公園が徒歩圏内!!生活環境整ってます。おすすめファミリー物件

【間取り図】

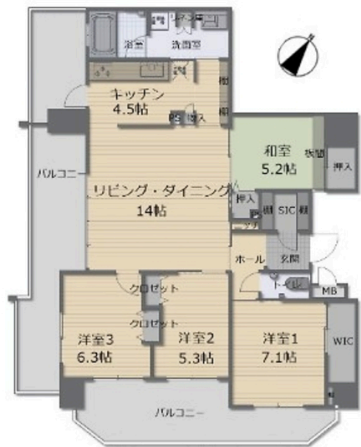

2階以上 ペット可 駐車場あり
駐車場2台以上



ペット条件：犬猫二匹まで可。(1匹：体長70cm相当、体重10kg相当まで)
オーナー様居住中のため、内覧には日程調整が必要です。
内覧ご希望の場合は、ご連絡くださいませ!

【ライアホームでは、お客様に合わせたご希望の物件をご紹介します。
ご見学の際は、お子様やご両親も一緒に、ぜひご家族皆様でお越しください！
福やかでアットホームな会社ですのでお気軽にご相談くださいませ！
新築分譲マンションから土地・戸建てと幅広く経歴してきたからこそ
マンション?戸建て?注文住宅?住宅に対するメリット・デメリットを是非お聞きください!

【周辺環境】
・セブンイレブン那覇楚辺店 徒歩2分
・中央公園 徒歩4分
・サンエーV21じょうがく食品館 徒歩5分
・赤十字病院 車4分

| | | | |
|--------|--------------------------------------|------------|---------------|
| 種別 | 売マンション | | |
| 地域 | 那覇市樋川 | | |
| 価格 | 6,888万円 | | |
| 管理費 | 6,300円 | 修繕積立金 | 7,500円 |
| 駐車場 | 2台 / 11,500円 | 駐車場備考 | 縦列駐車 |
| 所在地 | 沖縄県那覇市樋川 1 18 64 | | |
| 築年 | 2014年7月(築9年) | | |
| 引渡し | 応相談 | 所在階数 | 13階 / 14階建 |
| 用途地域 | 第二種住居 | 権利 | 所有権 |
| 構造 | 鉄筋(RC造) | 管理組合 | 有 |
| 管理形態 | 全部委託 | 管理会社 | ハウジング合人社沖縄(株) |
| 専有面積 | 96.76㎡(29.3坪) | バルコニー | 37.05㎡(11.2坪) |
| 間取り | 4LDK(和 5.2 / 洋 7.1・6.3・5.3 / LDK 14) | | |
| 交通 | 与儀小学校前バス停より徒歩3分 | | |
| 校区 | 与儀小学校まで徒歩5分 神原中学校まで徒歩8分 | | |
| 設備 | システムキッチン | 対面式キッチン | カウンターキッチン |
| | ガス衣類乾燥機 | エアコン | 床下収納 |
| オートロック | 防犯カメラ | 24時間セキュリティ | モニター付きインターホン |
| エレベーター | オール電化 | 室内洗濯機置き場 | 収納スペース |
| | | | 洗髪洗面化粧台 |
| | | | インターネット無料 |
| | | | 宅配ボックス |
| | | | 収納 |

沖縄県知事免許 (01)第005550号

ライアホーム

住所：沖縄県浦添市牧港 1 - 9 - 11 58ビル202

営業時間：08:00 ~ 22:00

定休日：年中無休

TEL : 0078 - 60159 - 771801

FAX : 098 - 963 - 9445

HP : <https://www.raia-home.com/>

取引態様：一般

更新日：2024.06.25

