物件番号：11253-50

価格変更♪リフォーム歴有りのお洒落な１ＤＫのお部屋　ペット可なのでワンちゃんや猫ちゃんと暮らせます
セカンドハウスや投資物件としての購入にもおすすめ　内覧も大歓迎ですのでお気軽にお問い合わせ下さい

【間取り図】

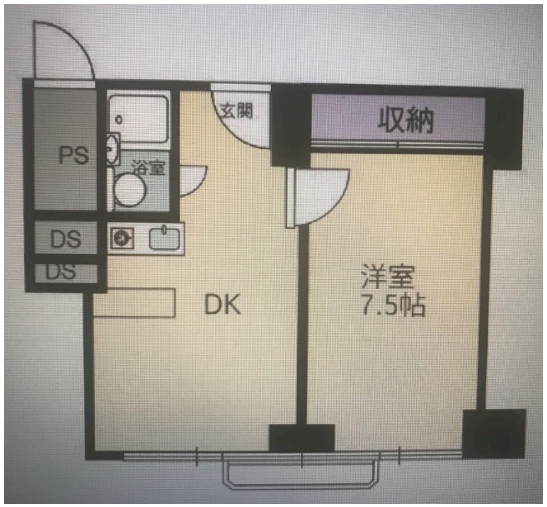

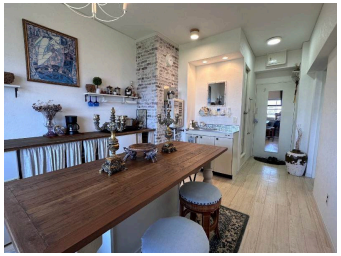

◯2階以上 ◯内装リフォーム
◯ペット可

種別	売マンション		
地域	那覇市松川		
価格	800万円		
管理費	5,130円	修繕積立金	6,840円
駐車場	無	駐車場備考	

名称	首里ハイム観音堂前		
所在地	沖縄県那覇市松川‐４３８‐１		
築年	1975年10月(築48年)		
引渡し	応相談	所在階数	4階 / 8階建
用途地域	第一種低層	権利	所有権
構造	鉄筋(SRC造)	管理組合	有
管理形態	一部委託	管理会社	大和ライフネクスト株式会社
専有面積	31.05㎡(9.4坪)	バルコニー	
間取り	１DK(洋 7.5)		
交通	おもろまち駅より徒歩16分 沖縄都ホテル前バス停より徒歩1分		
校区	城西小学校まで徒歩12分 首里中学校まで徒歩32分		

設備	システムキッチン	対面式キッチン	カウンターキッチン	洗髪洗面化粧台
	ガス衣類乾燥機	エアコン	床下収納	インターネット無料
オートロック	防犯カメラ	24時間セキュリティ	モニター付きインターホン	宅配ボックス
エレベーター	オール電化	室内洗濯機置き場	冷房	収納スペース

沖縄県知事免許　(01)第005584号

さんさん開発

住所：沖縄県浦添市城間3-18-2 CityHouse318

営業時間：09:00～18:00　定休日：土・日・祝祭日

TEL：0078 - 60159 - 925967

FAX：098 - 988 - 9293

HP：-

取引態様：一般

更新日：2024.05.18