物件番号：11715-42

予約制見学会開催！室内フルリフォームで全て新しくなっております。是非一度ご見学下さいませ。ご連絡お待ちしております。

【間取り図】

【間取予定図】

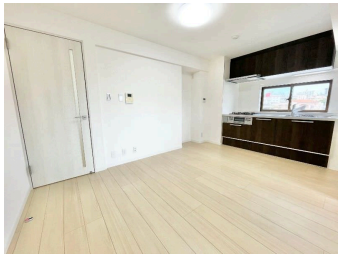

◯2階以上 ◯南向き ◯角部屋
◯フローリング ◯内装リフォーム
◯リノベーション
◯即入居可◯駐車場あり
◯駐車場2台以上

種別	**売マンション**		
地域	**宜野湾市長田**		
価格	**1,990万円**		
管理費	11,100円	修繕積立金	3,000円
駐車場	1台 / 無料	駐車場備考	近隣月極2台目あり ※空き状況要確認

名称	サンハイツながた		
所在地	沖縄県宜野湾市長田４‐１７‐２７		
築年	1985年3月(築39年)		
引渡し	即時可	所在階数	5階 / 6階建
用途地域	第一種中高層	権利	所有権
構造	鉄筋(RC造)	管理組合	有
管理形態	全部委託	管理会社	
専有面積	59.16㎡(17.9坪)	バルコニー	7.56㎡(2.3坪)
間取り	３DK(洋６・5.5・5.5 / DK 7.5)		
交通	てだこ浦西駅より徒歩49分 志真志バス停より徒歩2分		
校区	長田小学校まで徒歩9分 宜野湾中学校まで徒歩30分		
設備	システムキッチン / 対面式キッチン / カウンターキッチン / 洗髪洗面化粧台		
	ガス衣類乾燥機 / エアコン / 床下収納 / インターネット無料		
オートロック	防犯カメラ / 24時間セキュリティ / モニター付きインターホン / 宅配ボックス		
エレベーター	オール電化 / 室内洗濯機置き場 / 収納スペース / プロパンガス		

沖縄県知事免許(01)第005615号

イエステーション宜野湾店　かふう沖縄株式会社

住所：沖縄県宜野湾市大山2-9-2 前田商事第一ビル1B

営業時間：10:00～19:00　　定休日：水曜日

TEL：0078 - 60159 - 855096

FAX：098 - 917 - 6189

HP：https://kafu-okinawa.co.jp/

取引態様：仲介

更新日：2024.05.07