物件番号：13365-16

8/6【5184万→4780万に大幅価格変更!!】築3年・景観良いリバービュー♪廊下少なく開放的～な2LDK♪24時間ゴミ出し可・セブンイレブン徒歩1分■空室・エアコン効いた快適室内で即内覧可能です★

【間取り図】

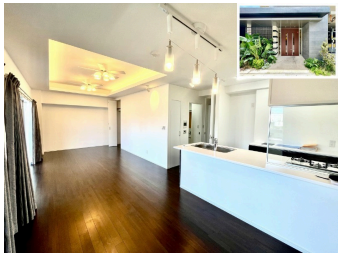

◯2階以上 ◯フローリング ◯即入居可
◯ペット可◯駐車場あり

ペット条件：お気軽にお問合せ下さい
SDAT2～4TAT2
8/6大幅価格変更しました★

【空室の為すぐに内覧可能です！オンライン内見対応可】

【ミルコマンション泊リバーサイド】詳

◆2021年築（築3年）で綺麗な室内です！
◆グレード高い対面式システムキッチン
◆24時間ゴミ出し可能のオストーリ可能！
◆那覇市泊で人気のリバーサイド物件♪
◆徒歩1分！セブンイレブン近隣！利活便性抜群の所在！
◆駐車場1台無料（車種要確認）

オプション30万円程かけられているシステムキッチン機能性もデザインも抜群です♪

◇スタッフおすすめポイント◇

那覇泊の駅落ハイグレードマンション「ミルコマンション泊リバーサイド」広々とした居室が空場♪
セブンイレブン徒歩1分♪
閑静通りや都心の空へ美々アクセス！
周辺環境が充実している為、セカンドハウス や社宅・沖縄移住にもおすすめです！

CENTURY21リリーズホーム
★ご検索ご覧頂のお礼、下記よりお気軽にご連絡お待ちしております♪

☆ＬＩＮＥ公式アカウントからもすぐにご返信いたします！
ID【@lilysphere22】で検索！☆

【周辺環境】
・セブンイレブン那覇泊向市通り徒歩1分
・沖縄ファミリーマート コンフォート泊店 徒歩3分
・那覇小学校 徒歩3分
・緑ヶ丘公園 徒歩7分
・那覇メインプレイス 徒歩12分

種別	売マンション		
地域	那覇市泊		
価格	4,780万円		
管理費	10,900円	修繕積立金	4,800円
駐車場	1台 / 無料	駐車場備考	車サイズ指定有 155cm以下

名称	ミルコマンション泊リバーサイド		
所在地	沖縄県那覇市泊１‐２‐１		
築年	2021年3月(築3年)		
引渡し	即時可	所在階数	3階 / 12階建
用途地域		権利	所有権
構造	鉄筋(RC造)	管理組合	有
管理形態	全部委託	管理会社	お気軽にお問合せ下さい
専有面積	67.77㎡(20.5坪)	バルコニー	16.2㎡(4.9坪)
間取り	2 LDK(洋 6.6・5 / LDK 18.3)		
交通	中之橋バス停より徒歩3分		
校区	那覇小学校まで徒歩3分 那覇中学校まで徒歩17分		

設備	システムキッチン	対面式キッチン	カウンターキッチン	洗髪洗面化粧台
	ガス衣類乾燥機	エアコン	床下収納	インターネット無料
オートロック	防犯カメラ	24時間セキュリティ	モニター付きインターホン	宅配ボックス
エレベーター	オール電化	室内洗濯機置き場	収納スペース	収納

沖縄県知事免許(01)第005592号

センチュリー２１　リリーズホーム

住所：沖縄県那覇市首里末吉町4-5-21 敏正ビル

営業時間：09:00～18:00　　定休日：不定休

TEL：0078 - 60159 - 804965

FAX：098 - 943 - 3629

HP：https://www.lilys-home.com/

取引態様：専属専任

更新日：2024.09.21