物件番号：14157-1

2022年築・閑静な住宅街にあるマンションの最上階♪ワイドバルコニーからは海が見えます！ガス衣類乾燥機付き！駐車縦列２台無料です！！インターネット無料♪お気軽にお問い合わせください★

【間取り図】

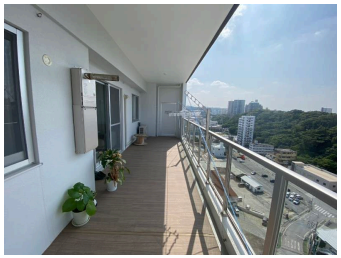

◯2階以上 ◯最上階 ◯南向き
◯フローリング ◯ペット可
◯海が見える◯駐車場あり
◯駐車場2台以上 ◯自転車専用駐車場

ペット条件：規約有り
■駐輪場１台 500円

種別	売マンション		
地域	浦添市牧港		
価格	3,790万円		
管理費	10,800円	修繕積立金	5,000円
駐車場	2台 / 無料	駐車場備考	縦列

所在地	沖縄県浦添市牧港１‐５８‐１１		
築年	2022年3月(築2年)		
引渡し	応相談	所在階数	14階 / 14階建
用途地域	準工業	権利	所有権
構造	鉄筋(RC造)	管理組合	有
管理形態	全部委託	管理会社	
専有面積	61.5㎡(18.6坪)	バルコニー	20.2㎡(6.1坪)
間取り	３LDK(洋６・５・4.5 / LDK 13.6)		
交通	第一牧港バス停より徒歩2分		
校区	牧港小学校		

設備	システムキッチン	対面式キッチン	カウンターキッチン	洗髪洗面化粧台
	ガス衣類乾燥機	エアコン	床下収納	インターネット無料
オートロック	防犯カメラ	24時間セキュリティ	モニター付きインターホン	宅配ボックス
エレベーター	オール電化	室内洗濯機置き場	収納スペース	収納

沖縄県知事免許（01）第005052号

株式会社ブレオ都市開発　本店

住所：沖縄県那覇市牧志3-19-20 フレンズビル3階　3-B

営業時間：09:00～18:00　定休日：水曜日・年末年始

TEL：0078 - 60159 - 455302

FAX：098 - 862 - 3366

HP：-

取引態様：専任

更新日：2024.04.21