物件番号：2178-3451

人気エリアの北谷町に3LDKマンション出ました！なんと庭付き！現在空室のためご内覧も可能です！ペット可物件です！南向きで日当たりも良好！お気軽にお問い合わせください！

【間取り図】

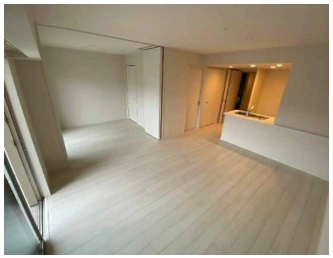

◯1階 ◯南向き ◯フローリング
◯庭付き ◯即入居可
◯ペット可◯駐車場あり

★現在インスタグラムで最新情報やお役立ち情報掲載中！
pitat_nahashuriで検索を♪
弊社ホームページにも物件掲載しておりますので是非ご確認ください☆
https://ph-daikyo.com/

種別	**売マンション**		
地域	**北谷町伊平**		
価格	**4,990万円**		
管理費	12,900円	修繕積立金	10,800円
駐車場	1台 / 10,000円	駐車場備考	区画によって変動有り

所在地	沖縄県北谷町伊平１－１３－		
築年	2023年1月(築1年)		
引渡し	即時可	所在階数	1階 / 10階建
用途地域	第二種中高層	権利	所有権
構造	鉄筋(RC造)	管理組合	有
管理形態	全部委託	管理会社	大和ライフネクスト
専有面積	70.73㎡(21.4坪)	バルコニー	26.55㎡(8坪)
間取り	3 LDK(洋 6.5・5.5・5 / LDK 15)		
交通	伊平バス停より徒歩5分		
校区	浜川小学校まで徒歩18分 桑江中学校まで徒歩24分		
設備	システムキッチン	対面式キッチン	カウンターキッチン	洗髪洗面化粧台
	ガス衣類乾燥機	エアコン	床下収納	インターネット無料
オートロック	防犯カメラ	24時間セキュリティ	モニター付きインターホン	宅配ボックス
エレベーター	オール電化	室内洗濯機置き場	収納スペース	収納

沖縄県知事免許　(04)第003665号

ピタットハウス那覇首里店　営業課　　大鏡建設(株)

住所：沖縄県那覇市首里汀良町3-37-1 ハイムみやしろ102

営業時間：09:30～17:00

定休日：※５月１６日（木）午前中は全体会議の為休業となります※定休日は日祝、第２・４水曜、第１・３・５土曜

TEL：0078 - 60159 - 503877

FAX：098 - 887 - 7523

HP：https://ph-daikyo.com/Default.aspx

取引態様：仲介

更新日：2024.05.20