物件番号：2178-3470

海が見えて眺望の素敵な共有スペースあります！！ペットと遊べる空間です♪室内広々でファミリー層に嬉しい間取りです♪那覇方面、北谷方面のアクセス良好☆小中学校やスーパーも近く生活便利な環境です！！

【間取り図】

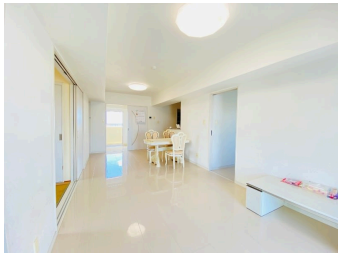

NO IMAGE

◯2階以上 ◯和室あり ◯ペット可
◯海が見える◯駐車場あり
◯駐車場2台以上

月々の支払例 【118,270円】
借入金額4,880万円/ボーナス払無し/借入年数40年/金利0.775%/

ご来店の際はご予約頂くとスムーズにご対応できます。
テレビ電話での接客も行っておりますので、遠方のお客様も足を運んでいただく必要はございません！その他物件も多数ご紹介可能です！！
弊社ホームページにも物件掲載しておりますので是非ご確認ください☆
https://ph-daikyo.com/
お部屋探し、賃貸、売買、建物管理、アパート建築、設計、施工、相続、トータルサポートは是非、大鏡建設ピタットハウス那覇首里店へご相談下さい！

種別	売マンション		
地域	浦添市港川		
価格	4,880万円		
管理費	7,800円	修繕積立金	7,300円
駐車場	2台 / 無料	駐車場備考	

所在地	沖縄県浦添市港川 - ２８１ -		
築年	2016年6月(築7年)		
引渡し	応相談	所在階数	7階 / 10階建
用途地域	第一種住居	権利	所有権
構造	鉄筋(RC造)	管理組合	有
管理形態	全部委託	管理会社	タマキホーム(株)
専有面積	83.4㎡(25.2坪)	バルコニー	14.92㎡(4.5坪)
間取り	4 LDK(和 4.1 / 洋 5.7・6.9・7.4 / LDK 18.3)		
交通	港川バス停より徒歩2分		
校区	港川小学校まで徒歩10分 港川中学校まで徒歩13分		

設備	システムキッチン	対面式キッチン	カウンターキッチン	洗髪洗面化粧台
	ガス衣類乾燥機	エアコン	床下収納	インターネット無料
オートロック	防犯カメラ	24時間セキュリティ	モニター付きインターホン	宅配ボックス
エレベーター	オール電化	室内洗濯機置き場	収納スペース	収納

沖縄県知事免許 (04)第003665号

ピタットハウス那覇首里店 営業課 大鏡建設(株)

住所：沖縄県那覇市首里汀良町3-37-1 ハイムみやしろ102

営業時間：09:30～17:00

定休日：※５月１６日（木）午前中は全体会議の為休業となります※定休日は日祝、第２・４水曜、第１・３・５土曜

TEL：0078 - 60159 - 503877

FAX：098 - 887 - 7523

HP：https://ph-daikyo.com/Default.aspx

取引態様：一般

更新日：2024.05.20