物件番号：2179-1085

【ザエテルインディゴ本部】リビングからは伊江島が見えるオーシャンビュー！防犯性が高まる玄関ポーチあり！ 内覧は、お気軽にハウスドゥ名護までお問合せください。

【間取り図】

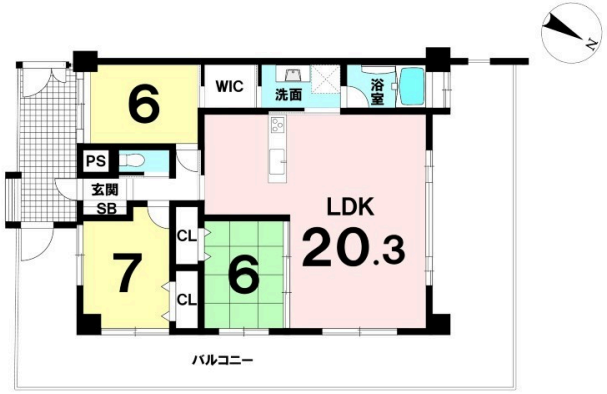

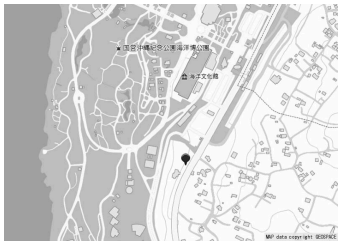

◯2階以上 ◯角部屋 ◯和室あり
◯ペット可 ◯海が見える◯駐車場あり

ペット条件：相談(規定有り)
・オーシャンビュー♪
・3面バルコニーの角部屋
・ペット飼育可(規定有り)

≪周辺環境≫
・ファミリーマート 本部山川店 まで徒歩7分(約540m)
・ホテルマハイナウェルネスリゾートオキナワまで徒歩11分(約810m)
・沖縄美ら海水族館まで徒歩12分(約920m)
・ローソン 海洋博公園前店まで車で約3分(約1000m)
・スターバックスコーヒー 沖縄本部町店 まで車で約3分(約1010m)
・本部町民体育館まで車で約6分(約2370m)
・上本部幼稚園まで車で約8分(約3000m)
・上本部郵便局まで車で約8分(約3010m)

種別	**売マンション**		
地域	**本部町山川**		
価格	**5,250万円**		
管理費	14,000円	修繕積立金	4,600円
駐車場	1台 / 4,500円	駐車場備考	

所在地	沖縄県本部町山川‐８７０‐１		
築年	2017年7月(築6年)		
引渡し	応相談	所在階数	5階 / 8階建
用途地域	無指定	権利	所有権
構造	鉄筋(RC造)	管理組合	有
管理形態	全部委託	管理会社	(株)ナイスマネジメント
専有面積	83.85㎡(25.4坪)	バルコニー	57.85㎡(17.5坪)
間取り	３LDK(和 6 / 洋 7・6 / LDK 20.3)		
交通	記念公園前バス停より徒歩2分		
校区	上本部学園小学校まで徒歩38分 上本部学園中学校まで徒歩38分		
設備	システムキッチン / 対面式キッチン / カウンターキッチン / 洗髪洗面化粧台		
	ガス衣類乾燥機 / エアコン / 床下収納 / インターネット無料		
オートロック	防犯カメラ / 24時間セキュリティ / モニター付きインターホン / 宅配ボックス		
エレベーター	オール電化 / 室内洗濯機置き場 / 収納スペース / 収納		

国土交通大臣免許　(3)第008007号

ハウスドゥ名護　株式会社　ハウスドゥ住宅販売

住所：沖縄県名護市大南3-12-1

営業時間：09:00～17:30　　定休日：水曜日・年末年始

TEL：0078 - 60159 - 874194

FAX：0980 - 54 - 8901

HP：https://nago-housedo.com/

取引態様：仲介

更新日：2024.05.14