物件番号：2332-8291

【住まい探しも四季彩に～♪】特別感あるマンションです！人気の北谷エリアから新築マンション出ました！専用庭（26.55㎡）があるのはこの階だけ！まるで戸建て感覚♪♪お問合せお待ちしております^^

【間取り図】

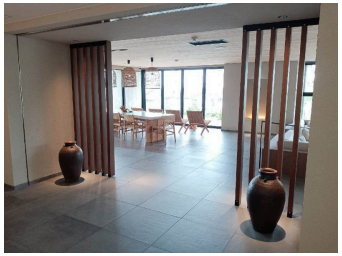

◯1階 ◯南向き ◯フローリング
◯庭付き ◯即入居可
◯ペット可◯駐車場あり

ペット条件：犬・猫合計2匹まで（体高40cm程度、体重12キロまで）
＜その他別途費用＞
インターネット使用料：1,045円/月
専用庭使用料：600円/月
≪月々の諸費用内訳≫
管理費：12,900円/月 修繕積立金：10,800円/月
インターネット使用料：1,045円/月
専用庭使用料：600円/月 合計：25,345円。こちらの合計に、プラス駐車場費用1,000円～10,000円/月（駐車場区画による）発生いたします。

種別	売マンション		
地域	北谷町伊平		
価格	4,990万円		
管理費	12,900円	修繕積立金	10,800円
駐車場	1台 / 10,000円	駐車場備考	区画によって1,000円～10,000円／月

名称	プレミスト北谷伊平Ｓｅａ＆Ｆｏｒｅｓｔ		
所在地	沖縄県北谷町伊平１‐１３‐１４		
築年	2023年1月(築1年)		
引渡し	即時可	所在階数	1階 / 10階建
用途地域	第二種中高層	権利	所有権
構造	鉄筋(RC造)	管理組合	有
管理形態	全部委託	管理会社	大和ライフネクスト
専有面積	70.73㎡(21.4坪)	バルコニー	26.55㎡(8坪)
間取り	3 LDK(洋 6.5・5.5・5 / LDK 15)		
交通	伊平バス停より徒歩6分		
校区	浜川小学校まで徒歩18分 桑江中学校まで徒歩24分		

設備	システムキッチン	対面式キッチン	カウンターキッチン	洗髪洗面化粧台
	ガス衣類乾燥機	エアコン	床下収納	インターネット無料
オートロック	防犯カメラ	24時間セキュリティ	モニター付きインターホン	宅配ボックス
エレベーター	オール電化	室内洗濯機置き場	収納スペース	収納

沖縄県知事免許　(01)第005048号

株式会社四季彩建物

住所：沖縄県那覇市小禄1-21-25 -1階

営業時間：09:00～18:00

定休日：年末年始・旧盆・GW・日曜日

TEL：0078 - 60159 - 233542

FAX：098 - 852 - 1452

HP：https://www.shikisai-okinawa.com

取引態様：専任

更新日：2024.05.21