物件番号：2640-199

お気軽にお問い合わせ下さい。

【間取り図】

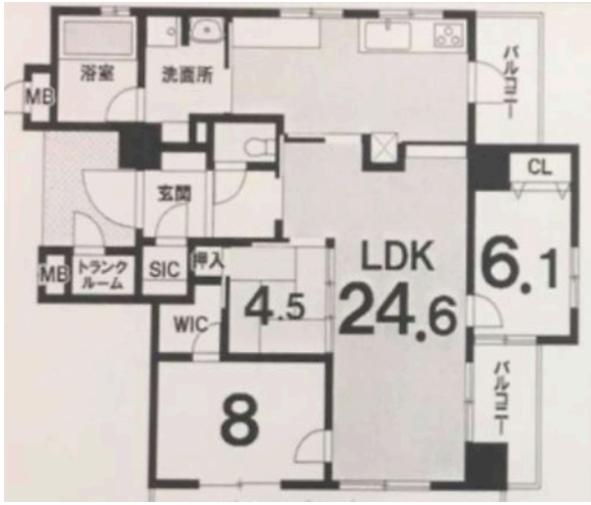

○2階以上 ○和室あり ○駐車場あり

種別	売マンション		
地域	北谷町美浜		
価格	3,880万円		
管理費	9,200円	修繕積立金	8,900円
駐車場	1台 / 6,000円	駐車場備考	要確認

所在地	沖縄県北谷町美浜２ - ８ -		
築年	2011年4月(築13年)		
引渡し	応相談	所在階数	2階 / 6階建
用途地域		権利	定期賃借
構造	鉄筋(RC造)	管理組合	有
管理形態		管理会社	
専有面積	95.25㎡(28.8坪)	バルコニー	24.63㎡(7.5坪)
間取り	３LDK(和 4.5 / 洋 8・6.1 / LDK 24.6)		
交通	桑江バス停より徒歩2分		
校区	北玉小学校 桑江中学校		

設備	システムキッチン	対面式キッチン	カウンターキッチン	洗髪洗面化粧台
	ガス衣類乾燥機	エアコン	床下収納	インターネット無料
オートロック	防犯カメラ	24時間セキュリティ	モニター付きインターホン	宅配ボックス
エレベーター	オール電化	室内洗濯機置き場		

沖縄県知事免許　(03)第004263号

(株)なかむら

住所：沖縄県那覇市久茂地2-12-6 900-0022

営業時間：09:00～18:00

定休日：土・日・祝日（事前の相談により案内対応可能）年末年始・GW

TEL：0078 - 60159 - 075945

FAX：098 - 831 - 6348

HP：https://fudosan-nakamura.com/

取引態様：仲介

更新日：2024.05.08