物件番号：2706-87

【インフィニティ・マンション】
最上階キッチンからの眺望はまさにインフィニティ　２０帖越えのゆとりのある広いLDK(^^♪人気の物件なので早めのお問い合わせをお待ちしてます！

【間取り図】

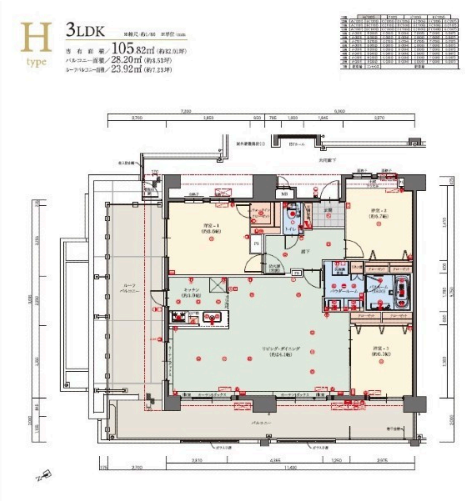

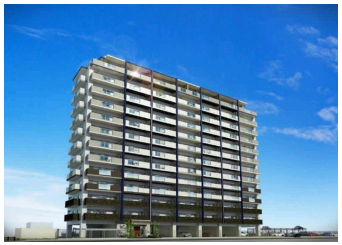

◯2階以上 ◯最上階 ◯角部屋
◯フローリング ◯ルーフバルコニー
◯ペット可 ◯海が見える◯駐車場あり
◯駐車場2台以上 ◯1階全面駐車場

ペット条件：要相談

種別	売マンション		
地域	宜野湾市大山		
価格	1.52億円		
管理費	16,600円	修繕積立金	7,400円
駐車場	2台 / 12,000円	駐車場備考	EV可※使用になる場合別途月額2,000円

所在地	沖縄県宜野湾市大山７‐１３５０‐５９		
築年	新築 2023年11月(築0年)		
引渡し	応相談	所在階数	13階 / 13階建
用途地域	準工業	権利	所有権
構造	鉄筋(RC造)	管理組合	有
管理形態	全部委託	管理会社	
専有面積	105.82㎡(32坪)	バルコニー	52.12㎡(15.8坪)
間取り	３LDK(洋 8.6・6.7・6.1 / LDK 28)		
交通	てだこ浦西駅より徒歩75分 県営大山住宅前バス停より徒歩9分		
校区	大山小学校まで徒歩15分 真志喜中学校まで徒歩27分		
設備	システムキッチン	対面式キッチン	カウンターキッチン	洗髪洗面化粧台
	ガス衣類乾燥機	エアコン	床下収納	インターネット無料
オートロック	防犯カメラ	24時間セキュリティ	モニター付きインターホン	宅配ボックス
エレベーター	オール電化	室内洗濯機置き場	収納スペース	収納

沖縄県知事免許　(01)第004784号
(株)スウィングコーポレーション
住所：沖縄県那覇市楚辺2-26-22-301号
営業時間：10:00～19:00
定休日：水曜　年末年始
TEL：0078 - 60159 - 534779
FAX：098 - 993 - 7174
HP：https://swing-corp.com/

取引態様：専属専任
更新日：2024.05.11