物件番号：2970-96

広々３LDKのファミリーにおすすめ！住みやすい築浅マンションです。内覧も可能です。お問い合わせお待ちしております！

【間取り図】

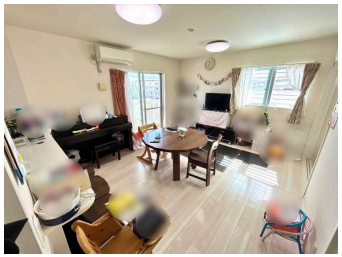

◯2階以上 ◯最上階 ◯角部屋
◯フローリング
◯ペット可◯駐車場あり
◯駐車場2台以上

ペット条件：管理規則による
借地料：7605円/月

種別	**売マンション**		
地域	**八重瀬町上田原**		
価格	**2,680万円**		
管理費	8,900円	修繕積立金	3,600円
駐車場	2台 / 8,000円	駐車場備考	縦列２台

所在地	沖縄県八重瀬町上田原１ - ２ -		
築年	2015年6月(築8年)		
引渡し	応相談	所在階数	3階 / 3階建
用途地域	第一種低層	権利	定期地上
構造	鉄筋(RC造)	管理組合	有
管理形態	全部委託	管理会社	
専有面積	71.25㎡(21.6坪)	バルコニー	23.14㎡(7坪)
間取り	３LDK(洋 6.8・5.2・5.1 / LDK 14.2)		
交通	伊覇バス停より徒歩6分		
校区	白川小学校 東風平中学校		

設備	システムキッチン	対面式キッチン	カウンターキッチン	洗髪洗面化粧台
	ガス衣類乾燥機	エアコン	床下収納	インターネット無料
オートロック	防犯カメラ	24時間セキュリティ	モニター付きインターホン	宅配ボックス
エレベーター	オール電化	室内洗濯機置き場	収納スペース	収納

沖縄県知事免許　(01)第005037号

沖縄不動産買取センター　株式会社えがお不動産

住所：沖縄県沖縄市美里1-16-1

営業時間：09:00～22:00　定休日：年中無休

TEL：0078 - 60159 - 650407

FAX：098 - 993 - 5870

HP：https://goohome.jp/fudousan/realtor/2970/

取引態様：専属専任

更新日：2024.05.22