物件番号：359-2835

即内覧可能！【コートヴィレッジ那覇】2024年4月リフォーム完了☆3LDK・和室あり◆南向きバルコニー・全居室収納完備◆上間小学校・寄宮中学校まで徒歩約10分♪《ハウスドゥ那覇》資料請求大歓迎♪

【間取り図】

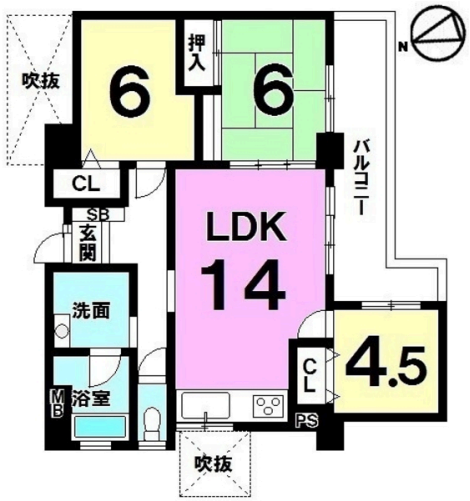

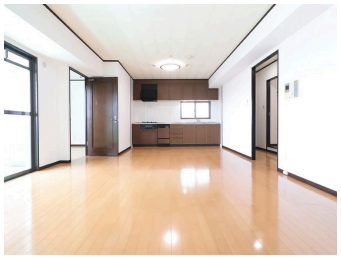

◯2階以上 ◯南向き ◯フローリング
◯和室あり ◯内装リフォーム
◯即入居可◯駐車場あり

□駐車場：権利買取の為継承可
□2024年4月リフォーム完了
・キッチン：パネル張替、フードガスコンロ取替、コーキング打ち直し
・洗面：洗面台交換
・トイレ：ウォシュレット交換
・和室：畳表替え、障子張替
・玄関：靴箱塗装

・全室：クロス張替、スイッチコンセント取替、床張替、ドアレバー交換、網戸張替、照明交換

＊周辺環境＊
・ファミリーマート 長田沖大前店まで徒歩4分(約270m)
・ローソン 那覇長田二丁目店まで徒歩6分(約470m)
・ふく薬品 長田店まで徒歩7分(約540m)
・丸大 長田店まで徒歩9分(約660m)
・那覇長田郵便局まで徒歩9分(約670m)

種別	売マンション		
地域	那覇市長田		
価格	2,698万円		
管理費	7,650円	修繕積立金	12,420円
駐車場	1台 / 500円	駐車場備考	車種要確認※お気軽にご相談ください

所在地	沖縄県那覇市長田２‐３３‐４８		
築年	1993年6月(築30年)		
引渡し	即時可	所在階数	9階 / 13階建
用途地域	第一種中高層	権利	所有権
構造	鉄筋(SRC造)	管理組合	有
管理形態	自主管理	管理会社	
専有面積	74.91㎡(22.7坪)	バルコニー	10㎡(3坪)
間取り	３LDK(和 6 / 洋 6・4.5 / LDK 14)		
交通	安里駅より徒歩31分 沖縄大学前バス停より徒歩4分		
校区	上間小学校まで徒歩10分 寄宮中学校まで徒歩10分		

設備				
	システムキッチン	対面式キッチン	カウンターキッチン	洗髪洗面化粧台
	ガス衣類乾燥機	エアコン	床下収納	インターネット無料
オートロック	防犯カメラ	24時間セキュリティ	モニター付きインターホン	宅配ボックス
エレベーター	オール電化	室内洗濯機置き場	収納スペース	収納

国土交通大臣免許　(03)第008007号

ハウスドゥ那覇　株式会社　ハウスドゥ住宅販売

住所：沖縄県那覇市国場1192-1

営業時間：09:00～17:30

定休日：営業時間：平日９時～１７時３０分、土日祝９時～１９時
【定休日：水曜日・年末年始】

TEL：0078 - 60159 - 591780

FAX：098 - 835 - 9882

HP：https://naha-housedo.com/

取引態様：仲介

更新日：2024.05.21