物件番号：359-2916

【ル・サンク那覇西街】2017年1月築の築浅物件で室内綺麗！モノレール旭橋駅まで徒歩10分！ペット相談可物件です◆家を買うなら【ハウスドゥ 那覇】◆同エリアのインターネット未掲載物件も同時にご紹介！

【間取り図】

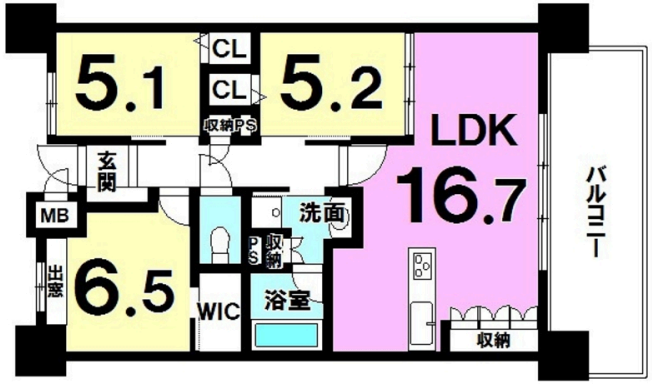

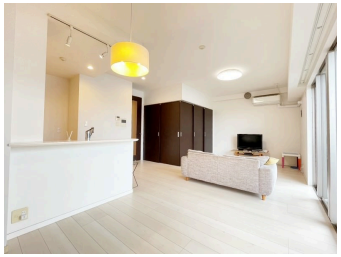

◯2階以上 ◯角部屋 ◯フローリング
◯ペット可◯駐車場あり
◯1階全面駐車場 ◯自転車専用駐車場

ペット条件：規約あり
□駐車場空有1台12,000円/月
□ペット相談可（規約有）

＊周辺環境＊
・タウンプラザかねひで にしのまち市場まで徒歩4分(約260m)
・セブン-イレブン 那覇西２丁目店まで徒歩4分(約300m)
・ローソン 那覇西一丁目まで徒歩5分(約390m)
・西町りうぼうまで徒歩5分(約400m)
・東町郵便局まで徒歩9分(約700m)
・那覇バスターミナルまで徒歩12分(約900m)
・波の上ビーチまで徒歩14分(約1.1km)

種別	売マンション		
地域	那覇市西		
価格	3,970万円		
管理費	6,200円	修繕積立金	7,830円
駐車場	1台 / 12,000円	駐車場備考	車種要確認

所在地	沖縄県那覇市西２‐２１‐１		
築年	2015年1月(築9年)		
引渡し	応相談	所在階数	4階 / 14階建
用途地域	商業	権利	所有権
構造	鉄筋(RC造)	管理組合	有
管理形態	全部委託	管理会社	（株）長谷工スマイルコミュニティ
専有面積	74.39㎡(22.5坪)	バルコニー	13.58㎡(4.1坪)
間取り	３LDK(洋 6.5・5.2・5.1 / LDK 16.7)		
交通	旭橋駅より徒歩9分 那覇港前バス停より徒歩3分		
校区	天妃小学校まで徒歩12分 上山中学校まで徒歩12分		
設備	システムキッチン / 対面式キッチン / カウンターキッチン / 洗髪洗面化粧台		
	ガス衣類乾燥機 / エアコン / 床下収納 / インターネット無料		
オートロック	防犯カメラ	24時間セキュリティ	モニター付きインターホン / 宅配ボックス
エレベーター	オール電化	室内洗濯機置き場	収納スペース / 収納

国土交通大臣免許　(03)第008007号

ハウスドゥ那覇　株式会社　ハウスドゥ住宅販売

住所：沖縄県那覇市国場1192-1

営業時間：09:00～17:30

定休日：営業時間：平日９時～１７時３０分、土日祝９時～１９時
【定休日：水曜日・年末年始】

TEL：0078 - 60159 - 591780

FAX：098 - 835 - 9882

HP：https://naha-housedo.com/

取引態様：仲介

更新日：2024.05.20