物件番号：436-1088

【MHF69710】空室になりました！ 南西側バルコニーから海が一望出来ます♪
南東・南西向きの角住戸で陽当り通風良好です ペット飼育細則可能（飼育細則あり） 駐車場2台継承可能♪

【間取り図】

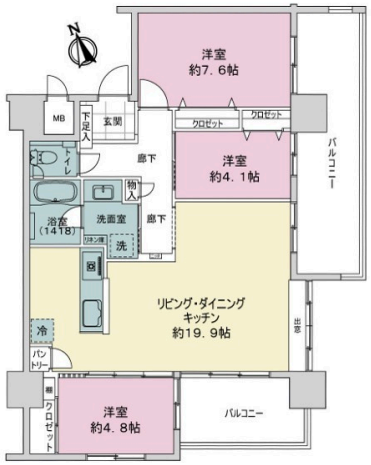

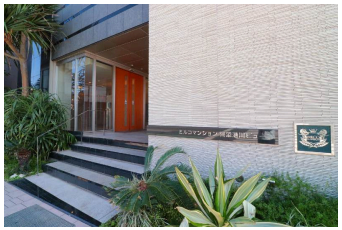

◯2階以上 ◯角部屋 ◯ペット可
◯海が見える◯駐車場あり
◯駐車場2台以上

ペット条件：飼育細則有
☆中古物件の不安を払拭する大京穴吹不動産の設備保証サービス！☆
売主さま、買主さまに“もしも”のための安心をお届けします。

これまでの中古住宅売却や購入にはこんな不安が・・・
○お引渡し７日以内の設備の不具合：売主さまの責任で修理
○お引渡し８日以降の設備の不具合：買主さまの責任で修理
※専有部の給排水管部分の補償費を除く。

そんな中古住宅売買の“もしも”のために、☆設備保証・２４時間駆けつけサービス☆ をご用意しました。

◇大京穴吹不動産が補修費を保証！◇
○売主さまにお引渡しから７日間の補修費を保証（マンションのみ）
○買主さまにお引渡しから１年間の補修費を保証（マンションのみ）

<お客さまのメリット>
●売主さま：売ったあとの不安を軽減できる
●買主さま：安心して物件を購入できる

※１．修理・交換限度額を超えた場合は売主さま買主さまのご負担となります。
※２．専有部の給排水管部分の売主さま保証期間は３ヵ月となります。
※３．築３０年を超える物件は対象外、また免責事項等もございます。
※４．サービス概要の詳細等については担当者へお問い合わせください。

種別	売マンション		
地域	浦添市港川		
価格	4,980万円		
管理費	8,420円	修繕積立金	4,700円
駐車場	2台 / 2,500円	駐車場備考	駐車場継承可能

名称	ミルコマンション浦添港川ビュー		
所在地	沖縄県浦添市港川２‐２５‐１		
築年	2017年3月(築7年)		
引渡し	応相談	所在階数	12階 / 13階建
用途地域		権利	所有権
構造	鉄筋(RC造)	管理組合	有
管理形態	全部委託	管理会社	大京アステージ
専有面積	81.1㎡(24.5坪)	バルコニー	22.47㎡(6.8坪)
間取り	３LDK(洋 7.6・4.1・4.8 / LDK 19.9)		
交通	港川バス停より徒歩3分		
校区	港川小学校まで徒歩9分 港川中学校まで徒歩8分		

設備	システムキッチン	対面式キッチン	カウンターキッチン	洗髪洗面化粧台
	ガス衣類乾燥機	エアコン	床下収納	インターネット無料
オートロック	防犯カメラ	24時間セキュリティ	モニター付きインターホン	宅配ボックス
エレベーター	オール電化	室内洗濯機置き場	プロパンガス	浴室乾燥機

国土交通大臣免許　(08)第004139号
(株)大京穴吹不動産　沖縄店
住所：沖縄県那覇市久茂地2-8-1 JEI那覇ビル9F
営業時間：10:00～18:30　定休日：火曜・水曜
TEL：0120 - 988 - 264
FAX：098 - 867 - 7018
HP：http://www.daikyo-anabuki.co.jp/okinawa/

取引態様：仲介
更新日：2024.05.12