物件番号：436-1124

【MHF72508】正面に首里城を、遥か慶良間諸島、時に、久米島まで見渡せるロケーション。最上階の独立住戸、バルコニー面積76.84㎡の一戸建て感覚。モノレール駅、バス停至近の利便性。

【間取り図】

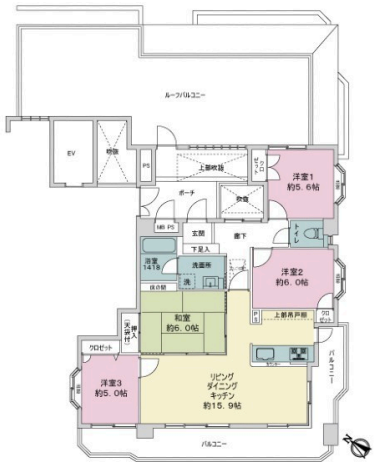

◯2階以上 ◯最上階 ◯角部屋
◯和室あり ◯海が見える◯駐車場あり

最上階の物件です♪専有面積86.99㎡の４ＬＤＫ、バルコニー・ルーフバルコニーが76.84㎡有ります♪陽当り、通風良好です。お気軽にお問い合わせ下さい。

種別	**売マンション**		
地域	**那覇市首里汀良町**		
価格	**5,380万円**		
管理費	14,800円	修繕積立金	30,010円
駐車場	1台 / 11,000円	駐車場備考	2年毎に駐車場区画移動有り。4,000円～11,000円

名称	ライオンズマンション汀良		
所在地	沖縄県那覇市首里汀良町２－３－		
築年	1997年3月(築27年)		
引渡し	応相談	所在階数	9階 / 9階建
用途地域	準住居	権利	所有権
構造	鉄筋(RC造)	管理組合	有
管理形態		管理会社	株式会社大京アステージ
専有面積	86.99㎡(26.3坪)	バルコニー	76.84㎡(23.2坪)
間取り	４LDK(和 6 / 洋 5.6・6・5 / LDK 15.9)		
交通	汀良バス停より徒歩3分		
校区	城西小学校 首里中学校		
設備	システムキッチン / 対面式キッチン / カウンターキッチン / 洗髪洗面化粧台		
	ガス衣類乾燥機 / エアコン / 床下収納 / インターネット無料		
オートロック	防犯カメラ / 24時間セキュリティ / モニター付きインターホン / 宅配ボックス		
エレベーター	オール電化 / 室内洗濯機置き場 / 都市ガス / CATV		

国土交通大臣免許　(08)第004139号

(株)大京穴吹不動産　沖縄店

住所：沖縄県那覇市久茂地2-8-1 JEI那覇ビル9F

営業時間：10:00～18:30　　定休日：火曜・水曜

TEL：0120 - 988 - 264

FAX：098 - 867 - 7018

HP：http://www.daikyo-anabuki.co.jp/okinawa/

取引態様：仲介

更新日：2024.05.19