物件番号：4554-3271

居住中ですがご予約で内覧OK！角部屋！ペットＯＫ！ＬＤＫに大きめのエアコン1台付！多方面へアクセスしやすい立地！バルコニー北と東向きで朝日の日当たりがあり、西日も避けれます！多方向で花火も見れます！

【間取り図】

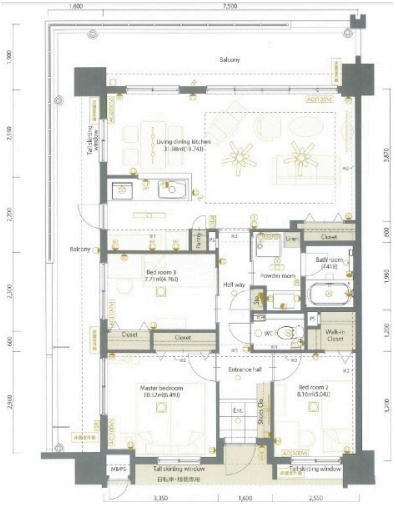

◯2階以上 ◯角部屋 ◯フローリング
◯即入居可 ◯ペット可◯駐車場あり
◯駐車場2台以上 ◯バイク置場
◯1階全面駐車場

ペット条件：2匹まで、体長90cm以下、体重12kg以下
表記面積は壁芯面積になります。【登記面積（内法）75.56㎡】

種別	売マンション		
地域	名護市宮里		
価格	3,695万円		
管理費	10,000円	修繕積立金	4,900円
駐車場	2台 / 無料	駐車場備考	

所在地	沖縄県名護市宮里‐９７１‐２		
築年	2020年1月(築4年)		
引渡し	即時可	所在階数	8階 / 10階建
用途地域	無指定	権利	所有権
構造	鉄筋(RC造)	管理組合	有
管理形態	全部委託	管理会社	琉球くくる合人社
専有面積	80.97㎡(24.5坪)	バルコニー	34.41㎡(10.4坪)
間取り	３LDK(洋 5.04・6.49・4.76 / LDK 19.74)		
交通	ワタンジャ原バス停より徒歩4分		
校区	大宮小学校まで徒歩14分 大宮中学校まで徒歩13分		

設備				
	システムキッチン	対面式キッチン	カウンターキッチン	洗髪洗面化粧台
	ガス衣類乾燥機	エアコン	床下収納	インターネット無料
オートロック	防犯カメラ	24時間セキュリティ	モニター付きインターホン	宅配ボックス
エレベーター	オール電化	室内洗濯機置き場	冷房	収納スペース

沖縄県知事免許　(01)第005220号

有限会社マルトモ不動産

住所：沖縄県名護市宮里1‐5‐30‐101

営業時間：09:00～18:00

定休日：日曜日、祝祭日、毎月第３水曜日【年末年始のお休み】１２月２８日～1月4日

TEL：0078 - 60159 - 205466

FAX：0980 - 43 - 6937

HP：https://goohome.jp/fudousan/realtor/4554/

取引態様：仲介

更新日：2024.05.11