物件番号：632-185

築２年！安里駅徒歩約８分！コンビニ、スーパー、人気の栄町エリアも徒歩圏内です♪この立地で駐車場が平置な点も魅力！ペット可、エレベーター２基などうれしい条件揃っています♪※画像の家具は付きません

【間取り図】

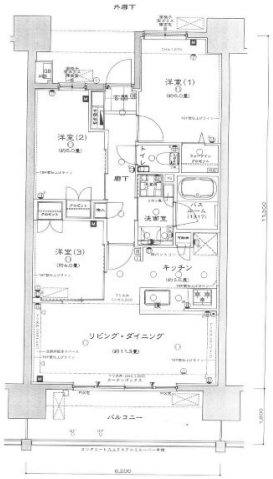

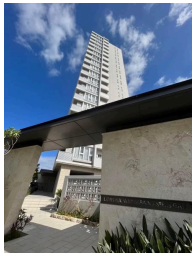

○2階以上 ○ペット可○駐車場あり
○バイク置場 ○1階全面駐車場

ペット条件：犬・猫１住戸２匹まで
エアコン３台付きです。好立地・築浅で4000万円以下は嬉しいですね♪

種別	売マンション		
地域	那覇市三原		
価格	3,980万円		
管理費	11,200円	修繕積立金	7,650円
駐車場	1台 / 10,000円	駐車場備考	軽自動車、バイク置場現在空きあり！※空き状況要確認

名称	ライオンズ那覇三原マスターズゲート		
所在地	沖縄県那覇市三原１－１８－５		
築年	2021年4月(築3年)		
引渡し	応相談	所在階数	8階 / 18階建
用途地域	第一種中高層	権利	所有権
構造	鉄筋(RC造)	管理組合	有
管理形態	全部委託	管理会社	株式会社大京アステージ
専有面積	60.64㎡(18.3坪)	バルコニー	11.16㎡(3.4坪)
間取り	３LDK(洋 6.0・5.0・4.0 / LDK 14.8)		
交通	安里駅より徒歩8分 三原十字路バス停より徒歩3分		
校区	大道小学校まで徒歩7分 真和志中学校まで徒歩8分		
設備	システムキッチン	対面式キッチン	カウンターキッチン	洗髪洗面化粧台
	ガス衣類乾燥機	エアコン	床下収納	インターネット無料
オートロック	防犯カメラ	24時間セキュリティ	モニター付きインターホン	宅配ボックス
エレベーター	オール電化	室内洗濯機置き場	収納	都市ガス

沖縄県知事免許　(05)第003328号

沖縄クチコミ不動産とまとハウジング

住所：沖縄県浦添市伊祖3-2-1　1F

営業時間：09:00～18:00

定休日：土曜日～５時まで、日・祝日・旧盆・年末・年始

TEL：0078 - 60159 - 755897

FAX：098 - 876 - 7381

HP：https://www.tomato-okinawa.com/

取引態様：一般

更新日：2024.05.09