物件番号：632-190

人気の恩納村プール付きオーシャンビューリゾートマンション★
目の前に広がる真っ青な海・サンセット♪近隣のリゾートホテルの花火もテラスから一望できます。

【間取り図】

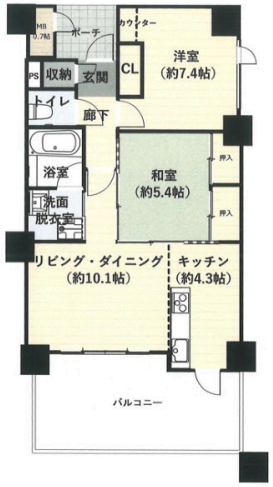

◯2階以上 ◯和室あり
◯ペット可◯駐車場あり
◯1階全面駐車場

～Owner´s Voice～

【物件のおすすめポイントは？】

プール・パーティールーム付きのオーシャンビュー、ペット可。
ごみ出しも毎日可能で、パーキングも地下でゲスト用もあり、便利でした。
ビーチまで徒歩8分で友人達やペットとの散歩、近隣のリゾートホテルの花火が一望なのも楽しいです。
自然と利便性を兼ね備えた好立地につき、セカンドハウス所有の方が多く、マンション全体が静かでのんびりとしています。

【立地のポイントは？】

これだけ素晴らしい立地は他にない！！と思い購入しました。
那覇空港から車で約45分、徒歩10分以内にコンビニ、多数の飲食店、ビーチ、リゾートホテルがあり、ゴルフ場も車で10分以内！と、利便性に優れ、投資用にもおすすめです。

種別	**売マンション**		
地域	**恩納村前兼久**		
価格	**4,180万円**		
管理費	14,500円	修繕積立金	5,200円
駐車場	1台 / 5,000円	駐車場備考	

所在地	沖縄県恩納村前兼久‐５２３‐１１		
築年	2008年6月(築15年)		
引渡し	応相談	所在階数	10階 / 11階建
用途地域	無指定	権利	所有権
構造	鉄筋(RC造)	管理組合	有
管理形態	全部委託	管理会社	㈱ナイスマネジメント
専有面積	- ㎡(19.2坪)	バルコニー	
間取り	2 LDK(和 5.4 / 洋 7.4 / LDK 10.1)		
交通	ムーンビーチ前バス停より徒歩3分		
校区	仲泊小学校まで徒歩17分 仲泊中学校まで徒歩17分		
設備	システムキッチン / 対面式キッチン / カウンターキッチン / 洗髪洗面化粧台		
	ガス衣類乾燥機 / エアコン / 床下収納 / インターネット無料		
オートロック	防犯カメラ / 24時間セキュリティ / モニター付きインターホン / 宅配ボックス		
エレベーター	オール電化 / 室内洗濯機置き場 / プロパンガス		

沖縄県知事免許　(05)第003328号
沖縄クチコミ不動産とまとハウジング
住所：沖縄県浦添市伊祖3-2-1　1F
営業時間：09:00～18:00
定休日：土曜日～５時まで、日・祝日・旧盆・年末・年始
TEL：0078 - 60159 - 755897
FAX：098 - 876 - 7381
HP：https://www.tomato-okinawa.com/

取引態様：仲介
更新日：2024.05.09