物件番号：6468-600

【フリーベル浦添宮城 5階】室内リフォーム済み♪宮城小学校まで徒歩5分！サンエーみやぎ食品館まで徒歩2分とお買い物もらくらく♪空き物件の為即ご内覧可能です！ご質問等お気軽にお問い合わせください♪

【間取り図】

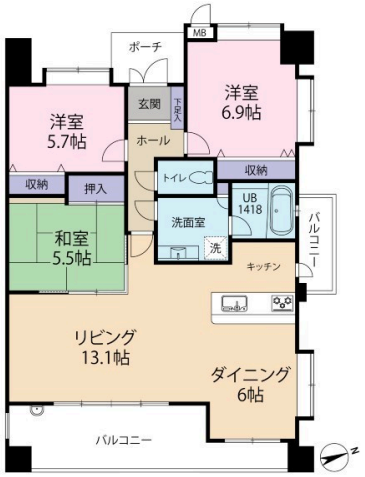

◯2階以上 ◯和室あり
◯ペット可◯駐車場あり
◯1階全面駐車場

ペット条件：※管理規約による制限があります。詳細はスタッフまでお問い合わせください。
・戸建て、マンションどちらがいいのかわからない
・住宅ローンが通るか不安
・返済額、初期費用の額を知りたい

などなど…不動産購入の不安、疑問をわかりやすくご説明致します☆
資金計画や銀行の事前審査なども無料でご相談できますのでお気軽にお問い合わせください♪

種別	売マンション		
地域	浦添市宮城		
価格	3,980万円		
管理費	13,120円	修繕積立金	3,940円
駐車場	1台 / 4,000円	駐車場備考	車種によって駐車台数が異なる場合がございます。

名称	フリーベル浦添宮城		
所在地	沖縄県浦添市宮城４‐１８‐２４		
築年	2006年4月(築18年)		
引渡し	応相談	所在階数	5階 / 9階建
用途地域	第一種中高層	権利	所有権
構造	鉄筋(RC造)	管理組合	有
管理形態	全部委託	管理会社	
専有面積	86.76㎡(26.2坪)	バルコニー	17.73㎡(5.4坪)
間取り	3 LDK(和 5.5 / 洋 5.7・6.9 / LDK 19.1)		
交通	古島駅より徒歩27分 持田原バス停より徒歩4分		
校区	宮城小学校まで徒歩5分 仲西中学校まで徒歩12分		
設備	システムキッチン / 対面式キッチン / カウンターキッチン / 洗髪洗面化粧台		
	ガス衣類乾燥機 / エアコン / 床下収納 / インターネット無料		
オートロック	防犯カメラ / 24時間セキュリティ / モニター付きインターホン / 宅配ボックス		
エレベーター	オール電化 / 室内洗濯機置き場 / 収納 / 食器乾燥機		

沖縄県知事免許(04)第003694号
株式会社南西エステート　仲介営業部
住所：沖縄県宜野湾市嘉数4丁目19番7 プレミアムコート宜野湾西2階
営業時間：10:00～19:00　定休日：水曜日（祝日除）
TEL：0078 - 60159 - 650152
FAX：098 - 923 - 0729
HP：http://www.nansei-estate.com/

取引態様：仲介
更新日：2024.05.20