物件番号：6567-7

オーシャンビューを一望するリゾートマンション
交通アクセスも良く整った環境。
別荘、移住にも、民泊申請可能

【間取り図】

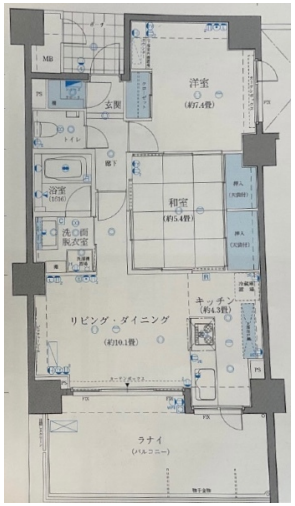

◯2階以上 ◯フローリング
◯ルーフバルコニー ◯和室あり
◯即入居可 ◯ペット可
◯海が見える◯駐車場あり

種別	売マンション		
地域	恩納村前兼久		
価格	4,280万円		
管理費	14,500円	修繕積立金	5,200円
駐車場	1台 / 2,000円	駐車場備考	2台目応相談

名称	コーラルリゾートヴィラ沖縄恩納		
所在地	沖縄県恩納村前兼久‐５２３‐１１		
築年	2008年7月(築15年)		
引渡し	即時可	所在階数	7階 / 11階建
用途地域		権利	所有権
構造	鉄筋(RC造)	管理組合	有
管理形態	全部委託	管理会社	
専有面積	63.4㎡(19.2坪)	バルコニー	16.81㎡(5.1坪)
間取り	2 LDK(和 5.4 / 洋 7.4 / LDK 14.4)		
交通	ムーンビーチ前バス停より徒歩3分		
校区	仲泊小学校 仲泊中学校		

設備	システムキッチン	対面式キッチン	カウンターキッチン	洗髪洗面化粧台
	ガス衣類乾燥機	エアコン	床下収納	インターネット無料
オートロック	防犯カメラ	24時間セキュリティ	モニター付きインターホン	宅配ボックス
エレベーター	オール電化	室内洗濯機置き場	冷房	収納スペース

沖縄県知事免許（01）第004780号
琉花スタイル
住所：沖縄県那覇市天久1166-9 丸清ビル3b
営業時間：09:00～21:00　定休日：無し
TEL：0078 - 60159 - 887821
FAX：098 - 963 - 8979
HP：https://goohome.jp/fudousan/realtor/6567/

取引態様：専任
更新日：2024.05.17