物件番号：698-2805

■ハウスドゥ那覇新都心■【Ｄ’グラフォート沖縄タワー】＿最上階！現在空き部屋！ご内覧予約お待ちしております♪オーシャンビュー・フルリノベーション！小学校徒歩７分！＿■お気軽にお問合せ下さい■

【間取り図】

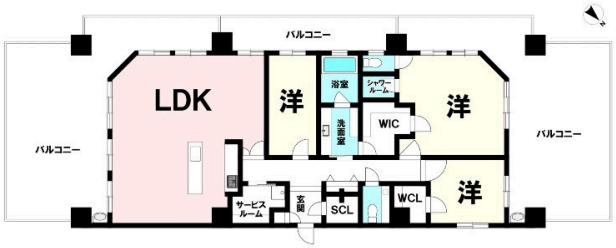

○2階以上 ○最上階 ○南向き ○角部屋
○フローリング ○ペット可
○海が見える○駐車場あり

ペット条件：規約有
□2023年7月フルリノベーション済み
□ルーフバルコニー使用料：800円/月
□駐車場空き有：9,500円/月
・おもろまち駅まで徒歩14分(約1100m)
・那覇市立泊小学校まで徒歩6分(約445m)
・那覇市立那覇中学校まで徒歩22分(約1730m)
・黄金森公園まで徒歩1分(約21m)
・ヤマダ電機テックランド那覇本店まで徒歩3分(約200m)
・新都心公園まで徒歩2分(約120m)
・おもろまちメディカルセンターまで徒歩5分(約350m)
・あっぷるタウンまで徒歩7分(約510m)

種別	売マンション		
地域	那覇市おもろまち		
価格	3.4億円		
管理費	13,690円	修繕積立金	13,650円
駐車場	1台 / 9,500円	駐車場備考	要確認

名称	【Ｄ’グラフォート沖縄タワー　２５階】		
所在地	沖縄県那覇市おもろまち２‐６‐１８		
築年	2007年12月(築16年)		
引渡し	応相談	所在階数	25階 / 25階建
用途地域	商業	権利	所有権
構造	鉄筋(RC造)	管理組合	有
管理形態	全部委託	管理会社	大和ライフネスクスト(株)
専有面積	159.65㎡(48.3坪)	バルコニー	130.43㎡(39.5坪)
間取り	３LDK		
交通	おもろまち駅より徒歩15分 県立博物館前バス停より徒歩5分		
校区	泊小学校まで徒歩7分 那覇中学校まで徒歩22分		
設備	システムキッチン	対面式キッチン	カウンターキッチン	洗髪洗面化粧台
	ガス衣類乾燥機	エアコン	床下収納	インターネット無料
オートロック	防犯カメラ	24時間セキュリティ	モニター付きインターホン	宅配ボックス
エレベーター	オール電化	室内洗濯機置き場	収納スペース	収納

国土交通大臣免許　(03)第008007号

ハウスドゥ　　那覇新都心　株式会社　ハウスドゥ住宅販売

住所：沖縄県那覇市天久2-29-18

営業時間：09:00～17:30

定休日：営業時間平日９時～１７時３０分、土日祝９時～１９時
≪定休日：水曜日・年末年始≫

TEL：0078 - 60159 - 181205

FAX：098 - 860 - 0734

HP：https://nahashintoshin-housedo.com/

取引態様：仲介

更新日：2024.05.09