物件番号：698-2890

■■ ハウスドゥ那覇新都心 ■■【ブランシエラ那覇古波蔵パークフロント棟】＿14階建て最上階！専有面積85.09㎡・角部屋・LDK22帖・WIC！壺川駅徒歩10分■お気軽にお問い合わせください■

【間取り図】

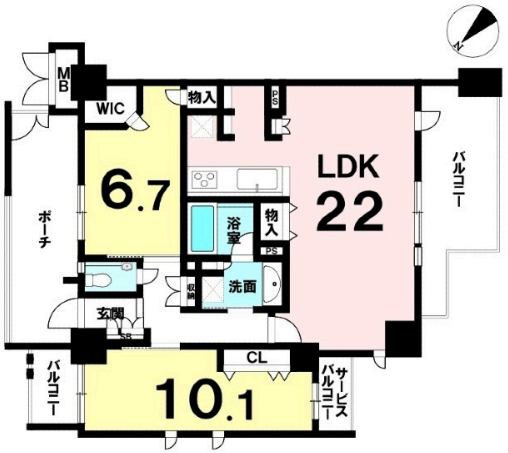

◯2階以上 ◯最上階 ◯南向き ◯角部屋
◯フローリング
◯ペット可◯駐車場あり

ペット条件：※規約有
□駐車場1台7,000円※1台：300円～12,000円/月額
□修繕積立金：月額6,900円（団地修繕積立金 2,100円含みます）
□ペット可(規約あり)
□バイク置場：月額500～1,200円（空き状況要確認）
□自転車置場：月額200～300円（空き状況要確認）
・漫湖公園まで徒歩1分
・医療法人社団かびら会 川平病院まで徒歩5分
・沖縄銀行古波蔵支店まで徒歩6分
・ローソン 那覇古波蔵三丁目店まで徒歩7分
・ふく薬品 こはぐら店まで徒歩9分

種別	売マンション		
地域	那覇市古波蔵		
価格	6,398万円		
管理費	11,000円	修繕積立金	6,900円
駐車場	1台 / 7,000円	駐車場備考	駐車場1台7,000円※1台：300円～12,000円/月額

名称	【ブランシエラ那覇古波蔵◇パークフロント棟】		
所在地	沖縄県那覇市古波蔵３‐３‐３７		
築年	2021年3月(築3年)		
引渡し	応相談	所在階数	14階 / 14階建
用途地域	第一種住居	権利	所有権
構造	鉄筋(RC造)	管理組合	有
管理形態	全部委託	管理会社	株式会社長谷工コミュニティ沖縄
専有面積	85.09㎡(25.7坪)	バルコニー	17.05㎡(5.9坪)
間取り	2 LDK(洋 10.1・6.7 / LDK 22)		
交通	壺川駅より徒歩10分 大橋バス停より徒歩3分		
校区	城岳小学校まで徒歩12分 古蔵中学校まで徒歩19分		
設備	システムキッチン / 対面式キッチン / カウンターキッチン / 洗髪洗面化粧台		
	ガス衣類乾燥機 / エアコン / 床下収納 / インターネット無料		
オートロック	防犯カメラ	24時間セキュリティ	モニター付きインターホン / 宅配ボックス
エレベーター	オール電化	室内洗濯機置き場	収納スペース / 収納

国土交通大臣免許　(03)第008007号

ハウスドゥ　　那覇新都心　株式会社　ハウスドゥ住宅販売

住所：沖縄県那覇市天久2-29-18

営業時間：09:00～17:30

定休日：営業時間平日９時～１７時３０分、土日祝９時～１９時
≪定休日：水曜日・年末年始≫

TEL：0078 - 60159 - 181205

FAX：098 - 860 - 0734

HP：https://nahashintoshin-housedo.com/

取引態様：仲介

更新日：2024.05.10