物件番号：698-2908

リフォーム済！【ウィングシャトー宮城】＿那覇市内プライベート住戸！サンセットを眺める風景で1日の疲れを癒してみてはいかがでしょうか！＿ハウスドゥ那覇新都心までお気軽にお問い合わせください

【間取り図】

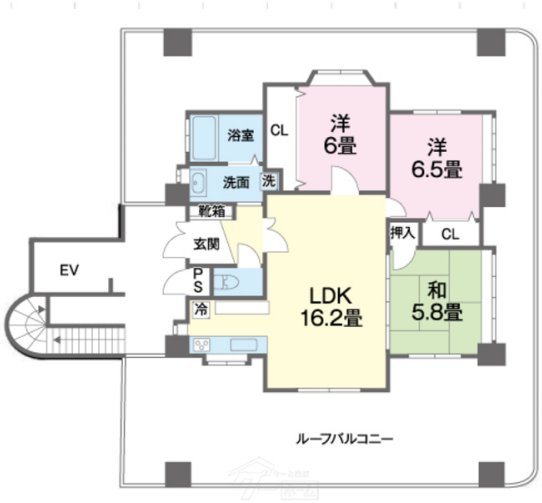

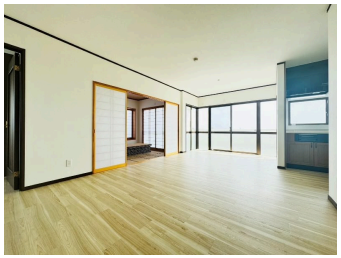

◯2階以上 ◯最上階 ◯南向き ◯角部屋
◯フローリング ◯和室あり
◯内装リフォーム
◯海が見える◯駐車場あり

ペット条件：詳細は担当にて
□最上階！ワンフロア！ルーフバルコニー！
□駐車場1台無料

□2024年4月リフォーム完了：フローリング全室上貼、クロス全室張替、キッチンパネル新調、トイレ新調、畳表替、網戸・障子張替、建具リペア、ハウスクリーニング済

・那覇市立高良小学校まで徒歩13分(約1000m)
・那覇市立小禄中学校まで徒歩17分(約1300m)
・赤嶺駅まで徒歩14分(約1120m)
・小禄宮城りうぼうまで徒歩3分(約230m)
・具志宮城北公園まで徒歩4分(約250m)
・ローソン 那覇高良店まで徒歩6分(約450m)
・ビッグワン小録店まで徒歩7分(約550m)
・小禄郵便局まで徒歩8分(約600m)
・赤嶺耳鼻咽喉科まで徒歩8分(約600m)
・サンエーＶ２１食品館 高良店まで徒歩9分(約650m)

種別	**売マンション**		
地域	**那覇市宮城**		
価格	**3,898万円**		
管理費	6,000円	修繕積立金	10,000円
駐車場	- / 無料	駐車場備考	要確認

名称	【ウィングシャトー宮城◇９階】		
所在地	沖縄県那覇市宮城１‐１６‐１９		
築年	2002年1月(築22年)		
引渡し	応相談	所在階数	9階 / 9階建
用途地域	準工業	権利	所有権
構造	鉄筋(RC造)	管理組合	有
管理形態	自主管理	管理会社	タマキホーム株式会社
専有面積	73.29㎡(22.2坪)	バルコニー	103.51㎡(31.3坪)
間取り	３LDK(和 5.8 / 洋 6.5・6 / LDK 16.2)		
交通	赤嶺駅より徒歩13分 具志１丁目バス停より徒歩3分		
校区	高良小学校まで徒歩14分 小禄中学校まで徒歩19分		
設備	システムキッチン / 対面式キッチン / カウンターキッチン / 洗髪洗面化粧台		
	ガス衣類乾燥機 / エアコン / 床下収納 / インターネット無料		
オートロック	防犯カメラ	24時間セキュリティ	モニター付きインターホン / 宅配ボックス
エレベーター	オール電化	室内洗濯機置き場	収納スペース / 収納

国土交通大臣免許　(03)第008007号

ハウスドゥ　　那覇新都心　株式会社　ハウスドゥ住宅販売

住所：沖縄県那覇市天久2-29-18

営業時間：09:00～17:30

定休日：営業時間平日９時～１７時３０分、土日祝９時～１９時
≪定休日：水曜日・年末年始≫

TEL：0078 - 60159 - 181205

FAX：098 - 860 - 0734

HP：https://nahashintoshin-housedo.com/

取引態様：一般

更新日：2024.05.09