物件番号：698-2956

★リフォーム済★ハウスドゥ那覇新都心【コートヴィレッジ那覇】専有面積約74.91㎡・角部屋・3LDK・L字型バルコニー・浴室窓あり♪駐車場空あり！学校・スーパー・コンビニ徒歩圏内の立地

【間取り図】

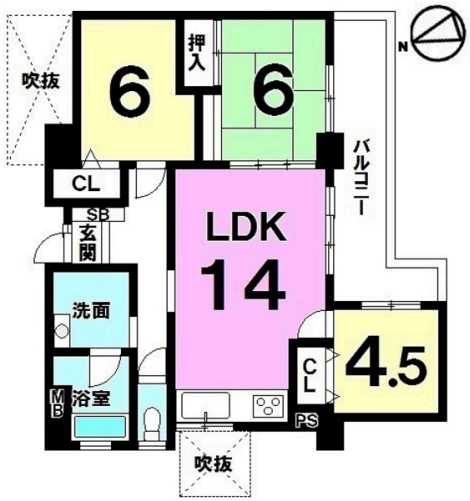

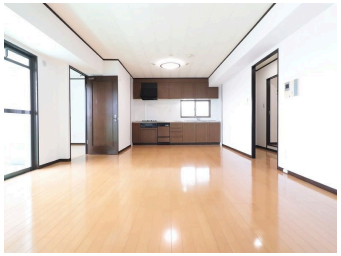

◯2階以上 ◯南向き ◯角部屋
◯フローリング ◯和室あり
◯駐車場あり ◯1階全面駐車場

ペット条件：要確認
□駐車場：空き有 要相談
□2024年4月リフォーム完了
・キッチン：パネル張替、フードがガスコンロ取替、コーキング打ち直し
・洗面：洗面台交換
・トイレ：ウォシュレット交換
・和室：畳表替え、障子張替
・玄関：靴箱設置
・全室：クロス張替、スイッチコンセント取替、床張替、ドアレバー交換、網戸張替、照明交換

■ファミリーマート 長田沖大前店まで徒歩約約270m)
■ローソン 那覇長田二丁目店まで徒歩約約347m)
■よく食品 長田店まで徒歩約約540m)
■丸大 長田店まで徒歩約約660m)
■那覇長田郵便局まで徒歩約約750m)

★ハウスドゥ那覇新都心店★
ご内見ご希望の方は事前にハウスドゥ那覇新都心店までご連絡ください♪
現地のご案内・物件資料のご郵送は電話でスムーズに行えます。
【フリーダイヤル：0120-706-333】
※当日ご内見希望の場合は前物件紹介・【２時間目まで】を前安にお問い合わせ下さい♪（鍵手配、資料作成、移動時間）

◇◆ご購入・ご売却の相談◆◇
〜住宅ローンについて今変更間〜
住み替え時や自分に合った支払い額を知りたい方
お家探しの際に資金計画をさせたい方、住宅ローン、住宅ローンをお考えの方
お家探しの際に資金計画をさせたい方、住宅ローンをお考えの方
専門スタッフがわかりやすくご説明いたします♪

◇◆店舗情報◆◇
【住所：沖縄県那覇市天久2-29-18】
【営業時間：平日 09:00〜17:30/土日祝 09:00〜19:00】
店舗前に駐車場３台完備・キッズスペース完備
お子様連れのお客様も安心して、物件探しをご相談頂けます。
お飲み物もご準備しておりますので、お気軽にお問い合わせ下さい♪

※不動産会社様からのお問い合わせはこちらまで→098-860-0733

種別	売マンション		
地域	那覇市長田		
価格	2,698万円		
管理費	7,650円	修繕積立金	12,420円
駐車場	1台 / 500円	駐車場備考	要確認

名称	【コートヴィレッジ那覇◇９階】		
所在地	沖縄県那覇市長田２‐３３‐４８		
築年	1993年6月(築30年)		
引渡し	応相談	所在階数	9階 / 13階建
用途地域	第一種中高層	権利	所有権
構造	鉄筋(SRC造)	管理組合	無
管理形態	自主管理	管理会社	詳細は担当にて
専有面積	74.91㎡(21.9坪)	バルコニー	
間取り	３LDK(和 6 / 洋 6・4.5 / LDK 14)		
交通	沖縄大学前バス停より徒歩5分		
校区	上間小学校まで徒歩9分 寄宮中学校まで徒歩10分		
設備	システムキッチン / 対面式キッチン / カウンターキッチン / 洗髪洗面化粧台		
	ガス衣類乾燥機 / エアコン / 床下収納 / インターネット無料		
オートロック	防犯カメラ / 24時間セキュリティ / モニター付きインターホン / 宅配ボックス		
エレベーター	オール電化 / 室内洗濯機置き場 / 収納スペース / 収納		

国土交通大臣免許　(03)第008007号

ハウスドゥ　　那覇新都心　株式会社　ハウスドゥ住宅販売

住所：沖縄県那覇市天久2-29-18

営業時間：09:00〜17:30

定休日：営業時間平日９時〜１７時３０分、土日祝９時〜１９時
≪定休日：水曜日・年末年始≫

TEL：0078 - 60159 - 181205

FAX：098 - 860 - 0734

HP：https://nahashintoshin-housedo.com/

取引態様：仲介

更新日：2024.05.21