物件番号：698-2980

オーシャンビュー！2022年築・10階建最上階・角部屋・3LDK・ペット飼育可・車２台・2面バルコニー！
ご案内可能です♪ハウスドゥ那覇新都心【アルファスマート国立劇場前】お気軽にお問い合わせください♪

【間取り図】

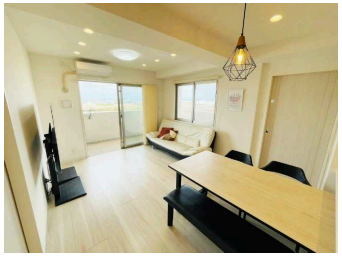

◯2階以上 ◯最上階 ◯角部屋
◯フローリング ◯ペット可
◯海が見える◯駐車場あり
◯駐車場2台以上

ペット条件：相談
□ペット可（1住戸につき2匹迄、規約有）
□駐車場：縦列2台（屋根有）
□災害積立金：300円／月
■ファミリーマート国立劇場前店まで徒歩１分（約220m）
■国立劇場おきなわまで徒歩２分（約280m）
■安謝郵便局まで徒歩７分（約550m）
■琉球銀行安謝支店まで徒歩７分（約550m）
■マックスバリュ安謝店まで車で約３分（約850m）

種別	売マンション		
地域	浦添市勢理客		
価格	4,480万円		
管理費	5,500円	修繕積立金	4,800円
駐車場	2台 / 16,000円	駐車場備考	駐車場：縦列2台（屋根有）

名称	【アルファスマート国立劇場前◆１０階】		
所在地	沖縄県浦添市勢理客４‐１７‐１８		
築年	2022年7月(築1年)		
引渡し	応相談	所在階数	10階 / 10階建
用途地域	準工業	権利	所有権
構造	鉄筋(RC造)	管理組合	有
管理形態	全部委託	管理会社	詳細は担当にて
専有面積	65.52㎡(19.8坪)	バルコニー	20.11㎡(6.1坪)
間取り	３LDK(洋 6・5.6・5 / LDK 13.4)		
交通	勢理客バス停より徒歩5分		
校区	神森小学校まで徒歩17分 神森中学校まで徒歩27分		
設備	システムキッチン / 対面式キッチン / カウンターキッチン / 洗髪洗面化粧台		
	ガス衣類乾燥機 / エアコン / 床下収納 / インターネット無料		
オートロック	防犯カメラ / 24時間セキュリティ / モニター付きインターホン / 宅配ボックス		
エレベーター	オール電化 / 室内洗濯機置き場 / 収納スペース / 収納		

国土交通大臣免許　(03)第008007号
ハウスドゥ　　那覇新都心　株式会社　ハウスドゥ住宅販売
住所：沖縄県那覇市天久2-29-18
営業時間：09:00～17:30
定休日：営業時間平日９時～１７時３０分、土日祝９時～１９時
≪定休日：水曜日・年末年始≫
TEL：0078 - 60159 - 181205
FAX：098 - 860 - 0734
HP：https://nahashintoshin-housedo.com/

取引態様：専属専任
更新日：2024.05.09