物件番号：698-2995

■■ ハウスドゥ那覇新都心
■■【ライオンズプラザ壺川】９階部分・4LDK・専有面積85.36㎡・角部屋・車1台駐車可＿■お気軽にお問い合わせください■

【間取り図】

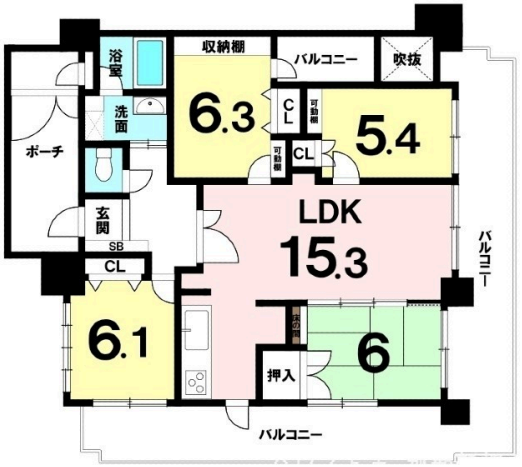

NO IMAGE

◯2階以上 ◯角部屋 ◯フローリング
◯和室あり ◯内装リフォーム
◯駐車場あり

□駐車場1台6,000円※屋内
・サンエーV21つぼがわ食品館まで徒歩3分(約210m)
・マックスバリュ 壺川店まで徒歩3分(約210m)
・ドラッグイレブン 壺川店まで徒歩4分(約250m)
・ローソン 那覇壺川店まで徒歩4分(約260m)
・那覇中央郵便局まで徒歩6分(約460m)
・奥武山公園まで徒歩11分(約850m)

種別	売マンション		
地域	那覇市壺川		
価格	3,980万円		
管理費	12,800円	修繕積立金	13,830円
駐車場	1台 / 6,000円	駐車場備考	屋内

名称	【ライオンズプラザ壺川★９階】		
所在地	沖縄県那覇市壺川２‐１２‐７		
築年	1998年4月(築26年)		
引渡し	2024年08月01日	所在階数	9階 / 10階建
用途地域	第二種住居	権利	所有権
構造	鉄筋(RC造)	管理組合	有
管理形態	全部委託	管理会社	(株)大京アステージ
専有面積	85.36㎡(25.8坪)	バルコニー	31.94㎡(9.7坪)
間取り	4 LDK(和 6 / 洋 6.3・6.1・5.4 / LDK 15.3)		
交通	壺川駅より徒歩8分 壺川バス停より徒歩2分		
校区	城岳小学校まで徒歩10分 古蔵中学校まで徒歩15分		
設備	システムキッチン / 対面式キッチン / カウンターキッチン / 洗髪洗面化粧台		
	ガス衣類乾燥機 / エアコン / 床下収納 / インターネット無料		
オートロック	防犯カメラ / 24時間セキュリティ / モニター付きインターホン / 宅配ボックス		
エレベーター	オール電化 / 室内洗濯機置き場 / 収納スペース / 収納		

国土交通大臣免許　(03)第008007号
ハウスドゥ　那覇新都心　株式会社　ハウスドゥ住宅販売
住所：沖縄県那覇市天久2-29-18
営業時間：09:00～17:30
定休日：営業時間平日９時～１７時３０分、土日祝９時～１９時
≪定休日：水曜日・年末年始≫
TEL：0078 - 60159 - 181205
FAX：098 - 860 - 0734
HP：https://nahashintoshin-housedo.com/

取引態様：仲介
更新日：2024.05.09