

ハウストゥ那覇新都心 【レーヴグランディ松山】_【空室】南西向き角部屋でました！2面バルコニー！ペット飼育可（規約有）オートロック・宅配BOXあります！！_お気軽にお問い合わせください

【間取り図】

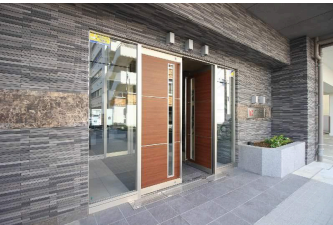
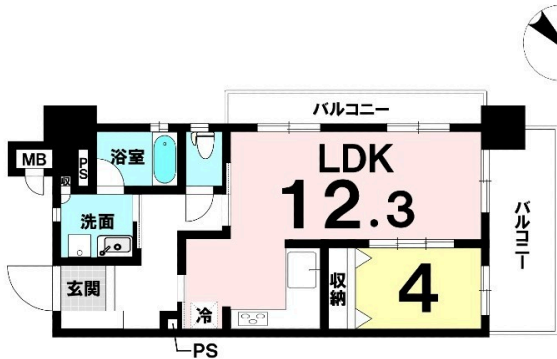

2階以上 南向き 角部屋
フローリング
ペット可 駐車場あり

ペット条件：規約有
ペット飼育可(規約有)
駐車場：車庫無し / 月謝7,000円 + 16,000円(月)
日租：最低 1ヶ月 / 月謝 20,000円 + 10,000円(月)
ローション：敷金保証工日済 / 月謝 20,000円 + 10,000円(月)
設備：ガス水道電気 / 月謝 10,000円 + 10,000円(月)
敷金：敷金保証 / 月謝 20,000円 + 10,000円(月)
エアコン：冷暖 / 月謝 10,000円 + 10,000円(月)
床の上ビニール / 月謝 10,000円 + 10,000円(月)
ハウストゥ那覇新都心
この物件はハウストゥ那覇新都心で運営しております。
所在地：那覇市松山1-28-2
【お問い合わせ先】098-860-0734
【お問い合わせ時間】10:00~17:00(土日祝休み)
- ご購入・ご売却の際は、
- 保証人・ご家族の保証
- 保証人・ご家族の保証
- 保証人・ご家族の保証
- 保証人・ご家族の保証
【住所】沖縄県那覇市天久2-29-18
【営業時間】平日 09:00~17:00(土日祝休み) 09:00~19:00
【お問い合わせ先】098-860-0734
【お問い合わせ時間】10:00~17:00(土日祝休み)
【お問い合わせ先】098-860-0734
【お問い合わせ時間】10:00~17:00(土日祝休み)

種別	売マンション		
地域	那覇市松山		
価格	3,300万円		
管理費	2,430円	修繕積立金	4,600円
駐車場	有	駐車場備考	空無し

名称	【レーヴグランディ松山 3階】		
所在地	沖縄県那覇市松山1 28 2		
築年	2018年9月(築5年)		
引渡し	応相談	所在階数	3階 / 12階建
用途地域	第一種住居	権利	所有権
構造	鉄筋(RC造)	管理組合	有
管理形態	全部委託	管理会社	株式会社サンビルド沖縄支店
専有面積	41.85㎡(12.7坪)	バルコニー	14.48㎡(4.4坪)
間取り	1LDK(洋4 / LDK 12.3)		
交通	県庁前駅より徒歩12分 若狭バス停より徒歩2分		
校区	若狭小学校まで徒歩5分 那覇中学校まで徒歩3分		
設備	システムキッチン ガス衣類乾燥機	対面式キッチン エアコン	カウンターキッチン 床下収納 インターネット無料
オートロック	防犯カメラ	24時間セキュリティ	モニター付きインターホン 宅配ボックス
エレベーター	オール電化	室内洗濯機置き場	収納スペース 収納

国土交通大臣免許 (03)第008007号
ハウストゥ 那覇新都心 株式会社 ハウストゥ住宅販売
住所：沖縄県那覇市天久2-29-18
営業時間：09:00 ~ 17:30
定休日：営業時間平日9時~17時30分、土日祝9時~19時
定休日：水曜日・年末年始

TEL：0078-60159-181205
FAX：098-860-0734
HP：https://nahashintoshin-housedo.com/
取引態様：仲介
更新日：2024.06.25

