物件番号：698-3061

【新価格！9/3 4,980万円→4,580万円！】2019年築・18階部分・3LDK・ペット相談可！【プレサンスロジェ牧港レーヴタワー◆18階】ハウスドゥ那覇新都心店までお気軽にお問い合わせください

【間取り図】

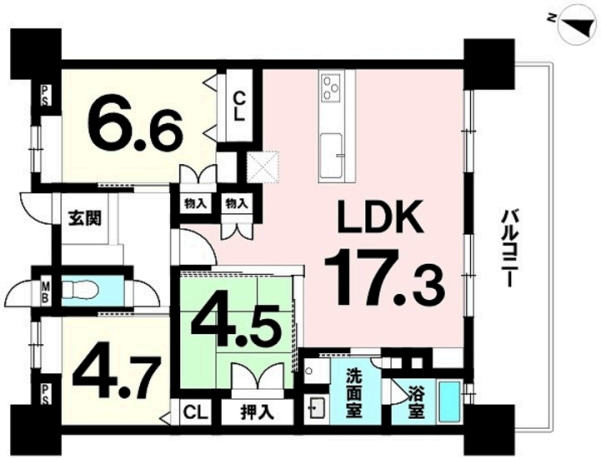

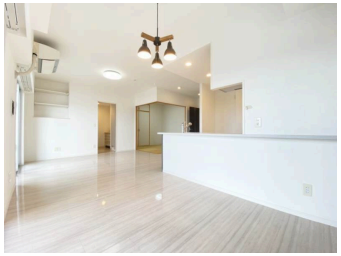

◯2階以上 ◯南向き ◯フローリング
◯即入居可 ◯ペット可
◯海が見える◯駐車場あり
◯バイク置場 ◯1階全面駐車場
◯自転車専用駐車場

ペット条件：制限有
□駐車場空有：1台7,000円 ※区画2番
□ペット可（規約有）
・浦添市立牧港小学校まで徒歩13分(約1000m)
・浦添市立港川中学校まで徒歩22分(約1800m)
・牧港バス停まで徒歩7分(約550m)
・ガスト 浦添牧港店まで徒歩1分(約80m)
・オートバックス ニューマチナト店まで徒歩2分(約130m)

★ハウスドゥ那覇新都心店★
ご内覧に希望のお日程にハウスドゥ那覇新都心店までご連絡ください♪
現地のご案内・物件資料のご提案はお電話でスムーズに行えます。
【フリーダイヤル：0120-706-333】
※当日ご内見希望の場合は現地到着の【２時間前まで】を目安にお問い合わせ下さい♪（鍵手配、資料作成、移動時間）

◇◆ご購入・ご売却の相談◇◆
～住宅ローンについて※固定期について～
借入限度額や自分に合った支払い額を知りたい方
お家探しの前に資金計画を立てたい方、住替えをお考えの方
ご売却をご検討されてる方、是非一度ご相談ください。
専門スタッフがわかりやすくご説明いたします♪

◇◆店舗情報◇◆
【住所：沖縄県那覇市天久2-29-18】
【営業時間：平日 09:00～17:30/土日祝 09:00～19:00】
店舗前に駐車場８台完備・キッズスペース完備
お子様連れのお客様も安心して、物件探しをご相談頂けます。
お取み時もご事務しておりますので、お気軽にお問い合わせ下さい♪

※不動産会社様からのお問い合わせはこちらまで⇒098-860-0733

種別	**売マンション**		
地域	**浦添市牧港**		
価格	**4,580万円**		
管理費	6,900円	修繕積立金	5,100円
駐車場	1台 / 7,000円	駐車場備考	空有

名称	【プレサンスロジェ牧港レーヴタワー◆１８階】		
所在地	沖縄県浦添市牧港２‐６０‐５		
築年	2019年1月(築5年)		
引渡し	即時可	所在階数	18階 / 19階建
用途地域	商業	権利	所有権
構造	鉄筋(RC造)	管理組合	有
管理形態	全部委託	管理会社	株式会社 沖縄合人社
専有面積	73.29㎡(22.6坪)	バルコニー	16.4㎡(5坪)
間取り	３LDK(洋 7.2・6.6 / LDK 17.6)		
交通	牧港バス停より徒歩9分		
校区	牧港小学校まで徒歩13分 港川中学校まで徒歩23分		

設備	システムキッチン	対面式キッチン	カウンターキッチン	洗髪洗面化粧台
	ガス衣類乾燥機	エアコン	床下収納	インターネット無料
オートロック	防犯カメラ	24時間セキュリティ	モニター付きインターホン	宅配ボックス
エレベーター	オール電化	室内洗濯機置き場	収納スペース	収納

国土交通大臣免許　(03)第008007号

株式会社　ハウスドゥ住宅販売　ハウスドゥ　　那覇新都心

住所：沖縄県那覇市天久2-29-18

営業時間：09:00～17:30

定休日：営業時間平日９時～１７時３０分、土日祝９時～１９時
≪定休日：水曜日・年末年始≫

TEL：0078 - 60159 - 181205

FAX：098 - 860 - 0734

HP：https://nahashintoshin-housedo.com/

取引態様：専属専任

更新日：2024.09.26