物件番号：698-3110

【内覧予約受付中】2018年築・14階部分・2LDK・角部屋・ペット可・最寄バス徒歩約4分♪【ライオンズ那覇三原グランフォート◆１４階】ハウスドゥ那覇新都心店までお気軽にお問い合わせください♪

【間取り図】

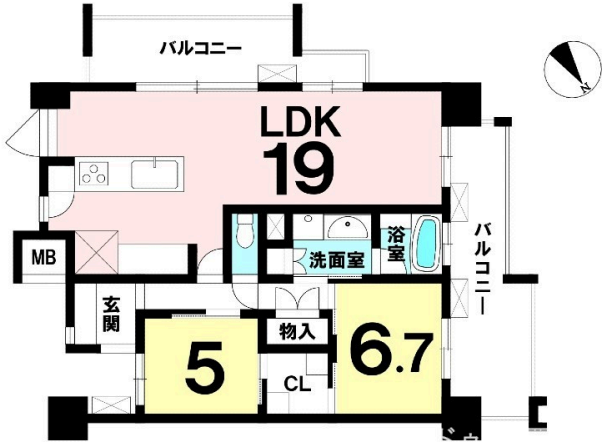

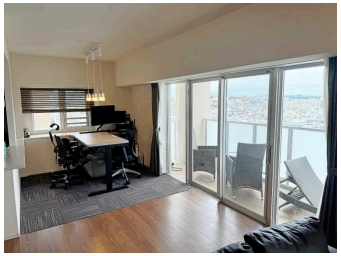

○2階以上 ○最上階 ○南向き ○角部屋
○ペット可 ○楽器相談○駐車場あり

ペット条件：要確認
□駐車場：1台7,200円平置き
□ペット相談可（規約有）
□角部屋♪
□２４時間換気システム
・那覇三原郵便局まで徒歩7分(約500m)
・安里駅まで徒歩10分(約800m)
・ファミリーマート 三原大石通り店まで徒歩6分(約450m)
・ミドリ薬品 三原店まで徒歩9分(約700m)
・松川公園まで徒歩4分(約300m)

★ハウスドゥ那覇新都心店★
ご内覧ご希望の方は事前にハウスドゥ那覇新都心店までご連絡ください♪
現地のご案内・物件資料のご提供はお電話でスムーズに行えます。
【フリーダイヤル：0120-706-333】

◇◆ご購入・ご売却の相談◇◆
～住宅ローンについてや重要事項について～
個人間取引や自分に合った支払い額を知りたい方
お客様しの前に資金計画を立てたい方、相談をお考えの方
ご売却をご検討されている方、是非一度ご相談ください。
専門スタッフがわかりやすくご説明いたします♪

◇◆店舗情報◇◆
【住所：沖縄県那覇市天久2-29-18】
【営業時間：平日 09:00～17:30(土日祝 09:00～19:00)】
店舗前に駐車場＆台所場・キッズスペース完備
お子様連れのお客様も安心して、物件探しをご相談頂けます。
お飲み物もご準備しておりますので、お気軽にお問い合わせ下さい♪

※不動産会社様からのお問い合わせはこちらまで⇒098-860-0733

種別	**売マンション**		
地域	**那覇市三原**		
価格	**5,280万円**		
管理費	13,200円	修繕積立金	9,890円
駐車場	1台 / 7,000円	駐車場備考	入居後に入居者様で取得(区画・料金要確認)

名称	【ライオンズ那覇三原グランフォート◆１４階】		
所在地	沖縄県那覇市三原２‐２７‐３１		
築年	2018年2月(築6年)		
引渡し	応相談	所在階数	14階 / 14階建
用途地域	第一種中高層	権利	所有権
構造	鉄筋(RC造)	管理組合	有
管理形態	全部委託	管理会社	大京アステージ
専有面積	76.66㎡(23.2坪)	バルコニー	11.76㎡(3.6坪)
間取り	２LDK(洋 6.7・5 / LDK 19)		
交通	安里駅より徒歩12分 三原二丁目バス停より徒歩3分		
校区	松川小学校まで徒歩2分 真和志中学校まで徒歩7分		
設備	システムキッチン / 対面式キッチン / カウンターキッチン / 洗髪洗面化粧台		
	ガス衣類乾燥機 / エアコン / 床下収納 / インターネット無料		
オートロック	防犯カメラ	24時間セキュリティ	モニター付きインターホン / 宅配ボックス
エレベーター	オール電化	室内洗濯機置き場	収納スペース / 収納

国土交通大臣免許　(03)第008007号

株式会社　ハウスドゥ住宅販売　ハウスドゥ　那覇新都心

住所：沖縄県那覇市天久2-29-18

営業時間：09:00～17:30

定休日：営業時間平日９時～１７時３０分、土日祝９時～１９時
≪定休日：水曜日・年末年始≫

TEL：0078 - 60159 - 181205

FAX：098 - 860 - 0734

HP：https://nahashintoshin-housedo.com/

取引態様：専属専任

更新日：2024.09.19