物件番号：723-277

モデル家具を一部プレゼント！設備充実、エンズマリンハーバー牧港。エンズマンションにしかない屋上パーゴラ、エンズ式ハイ門扉、トランクルーム、サポートチェア等、住む方の為のこだわりの仕様です。まずはお電話を。

【間取り図】

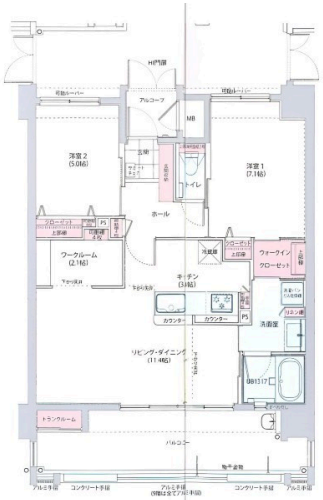

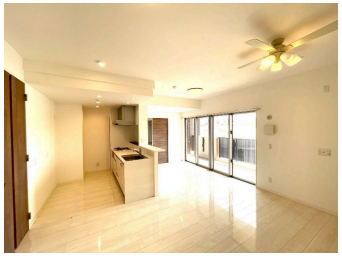

◯2階以上 ◯フローリング
◯バリアフリー
◯即入居可◯駐車場あり
◯駐車場2台以上 ◯バイク置場
◯1階全面駐車場

ペット条件：犬猫2匹OK
住宅ローン相談、住み替え相談。ありとあらゆるサポートを致します。
また、日中忙しい方にはナイト見学会も開催予定。まずはお電話を！

種別	売マンション		
地域	浦添市牧港		
価格	3,590万円		
管理費	20,490円	修繕積立金	3,330円
駐車場	2台 / 無料	駐車場備考	駐車場無料

名称	モデルルーム仕様の家具プレゼント！（一部です。）エンズマリンハーバー牧港		
所在地	沖縄県浦添市牧港４－２５－１		
築年	2020年1月(築4年)		
引渡し	即時可	所在階数	3階 / 9階建
用途地域	準工業	権利	所有権
構造	鉄筋(RC造)	管理組合	無
管理形態	全部委託	管理会社	クラシテ株式会社
専有面積	66.62㎡(20.2坪)	バルコニー	14.81㎡(4.5坪)
間取り	2 LDK(洋 7.1・5 / LDK 16.9)		
交通	牧港バス停より徒歩4分		
校区	牧港小学校		

設備	システムキッチン	対面式キッチン	カウンターキッチン	洗髪洗面化粧台
	ガス衣類乾燥機	エアコン	床下収納	インターネット無料
オートロック	防犯カメラ	24時間セキュリティ	モニター付きインターホン	宅配ボックス
エレベーター	オール電化	室内洗濯機置き場	収納スペース	収納

沖縄県知事免許　(04)第003982号

株式会社エン　エンタープライズ

住所：沖縄県那覇市天久2-31-16 サンセットパレス新都心203号室

営業時間：10:00～19:00　定休日：水曜日　年末年始

TEL：0078 - 60159 - 259609

FAX：098 - 988 - 8844

HP：http://www.yenn.jp/

取引態様：仲介

更新日：2024.05.20