物件番号：785-418

MHF67459【サンクオーレかりゆし知花】空室ですのでご見学希望の際には、お気軽にお申し付けください。 無料駐車場２台付き（並列・車両細則あり）南西・南東に面した角住戸です

【間取り図】

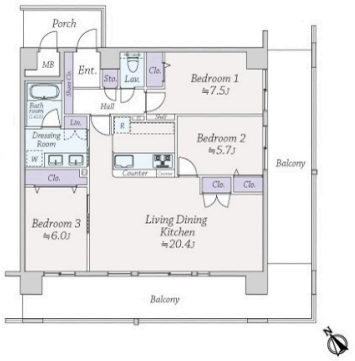

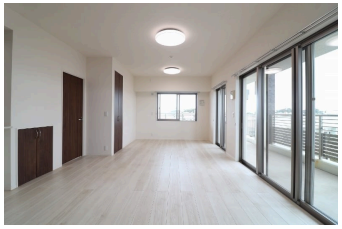

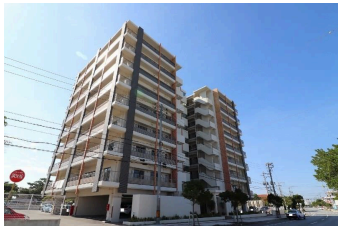

◯2階以上 ◯角部屋
◯ペット可◯駐車場あり
◯駐車場2台以上 ◯バイク置場
◯1階全面駐車場 ◯自転車専用駐車場

ペット条件：飼育細則あり
・駐車場使用等については、担当者までお問い合わせくださいませ。
・眺望等は天候等により変化します。また、永続的に保証されるものではありません。
・家具・什器および内装費用等は価格に含まれておりません
ペット条件：飼育細則あり

種別	売マンション		
地域	沖縄市知花		
価格	4,150万円		
管理費	14,000円	修繕積立金	4,000円
駐車場	2台 / 無料	駐車場備考	並列区画 ※車両細則あり

名称	サンクオーレかりゆし知花		
所在地	沖縄県沖縄市知花６‐３５‐７		
築年	2018年8月(築5年)		
引渡し	応相談	所在階数	4階 / 9階建
用途地域	第一種住居	権利	所有権
構造	鉄筋(RC造)	管理組合	有
管理形態	全部委託	管理会社	株式会社ナイスマネジメント
専有面積	90.14㎡(27.3坪)	バルコニー	42.4㎡(12.8坪)
間取り	３LDK(洋 7.5・6・5.7 / LDK 20.4)		
交通	沖縄市農民研修センター前バス停より徒歩5分		
校区	美里小学校まで徒歩13分 美里中学校まで徒歩28分		
設備	システムキッチン / 対面式キッチン / カウンターキッチン / 洗髪洗面化粧台		
	ガス衣類乾燥機 / エアコン / 床下収納 / インターネット無料		
オートロック	防犯カメラ / 24時間セキュリティ / モニター付きインターホン / 宅配ボックス		
エレベーター	オール電化 / 室内洗濯機置き場 / 収納 / プロパンガス		

国土交通大臣免許　(08)第004139号

(株)大京穴吹不動産　北谷美浜店

住所：沖縄県北谷町美浜9-8 シーサイドスクエア1階

営業時間：10:00～18:30

定休日：火曜日・水曜日　ゴールデンウィーク　年末年始

TEL：0120 - 988 - 264

FAX：098 - 921 - 7075

HP：http://www.daikyo-anabuki.co.jp/okinawa/

取引態様：専任

更新日：2024.05.09