物件番号：789-1857

2022年2月リフォーム完了！6階角部屋、南向きバルコニー、使いやすい間取りに変更しました！

【間取り図】

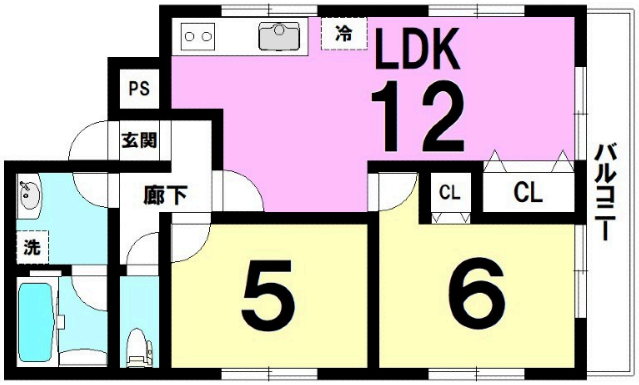

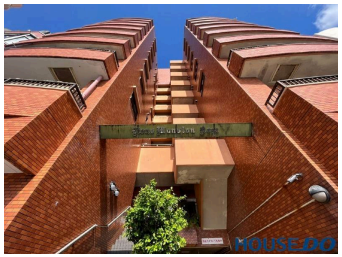

◯2階以上 ◯角部屋 ◯フローリング
◯内装リフォーム ◯即入居可

■上記記載内容
本ポータルサイトの構造上、一部概算表記で記載する必要があり
現況と相違する場合がございます。予めご了承ちさいます。
詳しくはスタッフまでお問い合わせください！

■ハウスドゥ北谷店/恩納・読谷店ではコロナウィルスの感染予防を積極的に努め
換気・マスク着用・アルコール消毒完備・アクリル板設置で
お客様へ接客させて頂きます！(お客様用もご用意しております)

■店舗前、駐車場あり
お子様が遊べるキッズスペースあり ドリンク・お菓子完備

■明るいスタッフが丁寧に対応させていただきます！
お気軽にお問合せください！！

■売却物件も大募集しております！
土地・建物・事業用・その他、無料査定も行っておりますので
来店、お電話、メールなどお気軽にご相談ください！（女性スタッフも活躍中！）

種別	売マンション		
地域	沖縄市美里		
価格	1,499万円		
管理費	14,700円	修繕積立金	18,850円
駐車場	近隣 (応相談)	駐車場備考	近隣駐車場の車両制限があるため、詳細についてはお問合せください。

名称	ライオンズマンションコザ		
所在地	沖縄県沖縄市美里１－２－５		
築年	1988年7月(築35年)		
引渡し	即時可	所在階数	6階 / 9階建
用途地域	商業	権利	所有権
構造	鉄筋(RC造)	管理組合	有
管理形態	全部委託	管理会社	大京アステージ
専有面積	57.63㎡(17.4坪)	バルコニー	10.57㎡(3.2坪)
間取り	2 LDK(洋 6・5 / LDK 12)		
交通	てだこ浦西駅より徒歩194分 コザバス停より徒歩1分		
校区	越来小学校まで徒歩5分 越来中学校まで徒歩7分		
設備	システムキッチン / 対面式キッチン / カウンターキッチン / 洗髪洗面化粧台		
	ガス衣類乾燥機 / エアコン / 床下収納 / インターネット無料		
オートロック	防犯カメラ / 24時間セキュリティ / モニター付きインターホン / 宅配ボックス		
エレベーター	オール電化 / 室内洗濯機置き場 / 収納スペース / 浄水器		

沖縄県知事免許　(02)第004675号

ハウスドゥ　北谷

住所：沖縄県北谷町美浜1-3-16

営業時間：10:00～19:00

定休日：水曜日・年末年始

TEL：0078 - 60159 - 774947

FAX：098 - 989 - 7916

HP：http://chatan-housedo.com/

取引態様：仲介

更新日：2024.04.27