物件番号：790-65

【銘苅小学校区域・古島駅まで徒歩5分】 新築分譲マンション誕生！モデルルーム公開中

【間取り図】

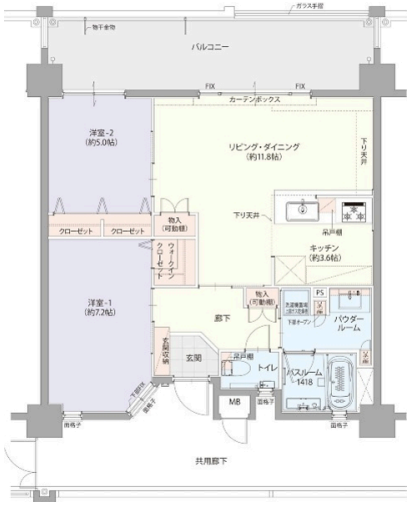

◯2階以上 ◯フローリング
◯バリアフリー ◯ペット可
◯楽器相談◯駐車場あり ◯バイク置場
◯自転車専用駐車場

ペット条件：諸条件あり

種別	売マンション		
地域	那覇市銘苅		
価格	5,490万円		
管理費	6,170円	修繕積立金	7,710円
駐車場	1台 / 4,000円	駐車場備考	

名称	レーヴグランディ銘苅新都心III		
所在地	沖縄県那覇市銘苅１－１－３		
築年	新築 2025年9月(築0年)		
引渡し	応相談	所在階数	2階 / 14階建
用途地域	準住居	権利	所有権
構造	鉄筋(RC造)	管理組合	有
管理形態	全部委託	管理会社	株式会社サンビルド沖縄支店
専有面積	64.25㎡(19.43坪)	バルコニー	16.6㎡(5.02坪)
間取り	2 LDK(洋 7.2・5.0 / LDK 15.4)		
交通	古島駅より徒歩5分 興南高校前バス停より徒歩3分		
校区	銘苅小学校まで徒歩12分 松島中学校まで徒歩12分		
設備	システムキッチン / 対面式キッチン / カウンターキッチン / 洗髪洗面化粧台		
	ガス衣類乾燥機 / エアコン / 床下収納 / インターネット無料		
オートロック	防犯カメラ / 24時間セキュリティ / モニター付きインターホン / 宅配ボックス		
エレベーター	オール電化 / 室内洗濯機置き場 / 収納スペース / 収納		

沖縄県知事免許(05)第003512号

(株)ファンスタイル

住所：沖縄県那覇市泊1-2-3 ファンスタイル泊ビル

営業時間：10:00～19:00　定休日：水曜日

TEL：0078 - 60159 - 401898

FAX：098 - 941 - 3711

HP：https://www.fanstyle.co.jp/

取引態様：売主

更新日：2024.05.20