物件番号：806-528

【価格変更】3,750万円⇒3,590万円
【頭金0円対応可】16.9帖のリビングに、お部屋から浴室まで直線でいけるウォークスルーの動線Good！徒歩圏内にコンビニやスーパーのある立地。

【間取り図】

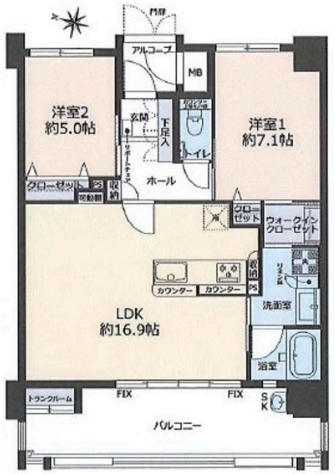

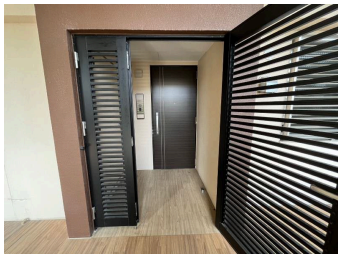

◯2階以上 ◯フローリング
◯ペット可◯駐車場あり
◯駐車場2台以上

【周辺環境】
牧港小学校 徒歩10分
牧港中学校 徒歩24分
セブンイレブン 徒歩2分
サンエー 徒歩3分

金融機関のご紹介やご提案、手続きのサポートもしております♪詳しくはローンアドバイザーまでお問合せ下さい♪

種別	売マンション		
地域	浦添市牧港		
価格	3,590万円		
管理費	20,490円	修繕積立金	3,330円
駐車場	2台 / 無料	駐車場備考	機械式上下段

所在地	沖縄県浦添市牧港４‐２５‐１		
築年	2020年1月(築4年)		
引渡し	応相談	所在階数	3階 / 9階建
用途地域	準工業	権利	所有権
構造	鉄筋(RC造)	管理組合	有
管理形態	全部委託	管理会社	
専有面積	66.62㎡(20.2坪)	バルコニー	14.81㎡(4.5坪)
間取り	２LDK(洋 7.1・5 / LDK 16.9)		
交通	牧港バス停より徒歩5分		
校区	牧港小学校まで徒歩10分 牧港中学校まで徒歩24分		

設備	システムキッチン	対面式キッチン	カウンターキッチン	洗髪洗面化粧台
	ガス衣類乾燥機	エアコン	床下収納	インターネット無料
オートロック	防犯カメラ	24時間セキュリティ	モニター付きインターホン	宅配ボックス
エレベーター	オール電化	室内洗濯機置き場	収納スペース	収納

沖縄県知事免許(03)第004050号
株式会社サンクス沖縄
住所：沖縄県那覇市上之屋1-17-10 上之屋グースビル
営業時間：09:00～18:00　定休日：水曜日・GW・年末年始
TEL：0078 - 60159 - 336510
FAX：098 - 864 - 2601
HP：http://www.thanks-okinawa.com/

取引態様：仲介
更新日：2024.05.12