物件番号：806-655

ゆいレール儀保駅徒歩約8分！お洒落な室内でペットと一緒に暮らせる！？家賃並みの支払で月々5万円台♪コンビニ・スーパーが近くで利便性の良し★

【間取り図】

間取り

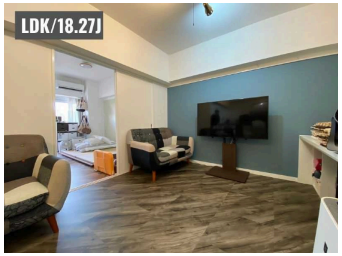

◯2階以上 ◯フローリング
◯内装リフォーム
◯ペット可◯駐車場あり

ペット条件：管理規約に準ずる
【ローンシュミレーション】
月々50,167円（借入：2,070万円、金利：0.775%、年数40年）

【 周辺環境 】
・ファミリーマート城北小学校前店 徒歩1分
・ドラッグストア マツモトキヨシおおな店 徒歩9分
・サンエーV21 おおな食品館 徒歩9分
・サンエー経塚シティ 車で約6分

・城北こども園 徒歩約3分
・城北保育園 車で6分
・首里児童クラブ 徒歩約3分
・市立城北小学校 徒歩2分
・市立城北中学校 徒歩8分

種別	売マンション		
地域	那覇市首里平良町		
価格	2,070万円		
管理費	7,300円	修繕積立金	8,390円
駐車場	1台 / 8,000円	駐車場備考	近隣に2台目有り。詳細はお問い合わせください。

名称	ライオンズマンション首里第二		
所在地	沖縄県那覇市首里平良町１‐１４‐１		
築年	1986年2月(築38年)		
引渡し	応相談	所在階数	2階 / 7階建
用途地域	第二種住居	権利	所有権
構造	鉄筋(RC造)	管理組合	有
管理形態	全部委託	管理会社	㈱大京アステージ
専有面積	52.13㎡(15.7坪)	バルコニー	
間取り	1 LDK(洋 6 / LDK 18.27)		
交通	「平良」バス停より徒歩3分		
校区	城北小学校まで徒歩2分 城北中学校まで徒歩8分		

設備	システムキッチン	対面式キッチン	カウンターキッチン	洗髪洗面化粧台
	ガス衣類乾燥機	エアコン	床下収納	インターネット無料
オートロック	防犯カメラ	24時間セキュリティ	モニター付きインターホン	宅配ボックス
エレベーター	オール電化	室内洗濯機置き場	冷房	収納スペース

沖縄県知事免許(04)第004050号

株式会社サンクス沖縄

住所：沖縄県那覇市上之屋1-17-10 上之屋グースビル

営業時間：09:00～18:00　定休日：水曜日・GW・年末年始

TEL：0078 - 60159 - 336510

FAX：098 - 864 - 2601

HP：http://www.thanks-okinawa.com/

取引態様：専任

更新日：2024.09.19