物件番号：808-518

２０２１年８月リフォーム済み《フローリング・壁紙張替え、造作（ＬＤ棚、キッチン棚、和室から洋室へ、二段ベッド）》！９階からのオーシャンビューを堪能してください！恩納村の西海岸を望む２ＬＤＫ。

【間取り図】

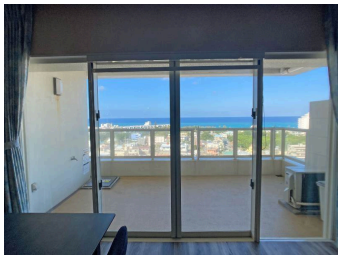

◯2階以上 ◯フローリング
◯内装リフォーム ◯ペット可
◯海が見える◯駐車場あり

ペット条件：規約あり
●屋外プール
●他施設／コミュニティラウンジ・オーシャンビューラウンジ・コインランドリー
※リフォーム・補修（2021年8月実施）

種別	**売マンション**		
地域	**恩納村前兼久**		
価格	**4,380万円**		
管理費	17,800円	修繕積立金	6,420円
駐車場	1台 / 5,000円 (応相談)	駐車場備考	駐車場60区画のうち16区画契約可（有料）：1,000円～5,000円（月額）

名称	コーラルリゾートヴィラ沖縄恩納		
所在地	沖縄県恩納村前兼久‐５２３‐１		
築年	2008年6月(築15年)		
引渡し	応相談	所在階数	9階 / 11階建
用途地域		権利	所有権
構造	鉄筋(RC造)	管理組合	有
管理形態	全部委託	管理会社	（株）ナイスマネジメント
専有面積	78.23㎡(23.7坪)	バルコニー	16.61㎡(5坪)
間取り	２LDK(洋 4.7・7.5 / LDK 18.5)		
交通	ムーンビーチ前		
校区	仲泊小学校 仲泊中学校		

設備	システムキッチン	対面式キッチン	カウンターキッチン	洗髪洗面化粧台
	ガス衣類乾燥機	エアコン	床下収納	インターネット無料
オートロック	防犯カメラ	24時間セキュリティ	モニター付きインターホン	宅配ボックス
エレベーター	オール電化	室内洗濯機置き場	収納	管理人常駐

国土交通大臣免許　(08)第004195号

東急リゾート(株)沖縄センター

住所：沖縄県那覇市首里池端町１１番地　１階

営業時間：09:30～18:00　　定休日：毎週火曜日・水曜日

TEL：0078 - 60159 - 665684

FAX：098 - 887 - 5911

HP：http://www.tokyu-resort.co.jp/okinawa/

取引態様：仲介

更新日：2024.05.19