物件番号：831-142

【ベアーズコート内間ライフアベニュー】地上8階・全21戸・1フロア3世帯・全住戸角部屋！神森中学校や内間小学校も近く、図書館や公園がそろう子育てに良い住環境です。

【間取り図】

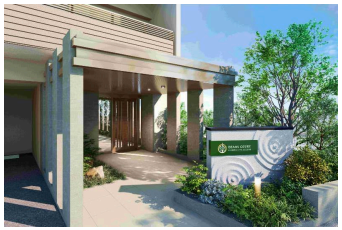

◯2階以上 ◯角部屋
◯ペット可◯駐車場あり ◯バイク置場
◯1階全面駐車場

ペット条件：一部規制があります
只今、モデルルーム公開中＜真和志小学校向かい＞
ご興味がある方はぜひお気軽にお問い合わせください！

▼那覇モデルルーム▼

連絡先：0120-081-903
住 所：那覇市寄宮2-37-12
受 付：9:30～18:00(定休日/第1火曜日・毎週水曜日)

スタッフ一同心よりお待ちしております。
https://www.jyutaro.co.jp/bearscourt/bc_uchima/

種別	売マンション		
地域	浦添市内間		
価格	3,330万円		
管理費	15,100円	修繕積立金	7,300円
駐車場	1台 / 3,000円	駐車場備考	機械式駐車場

所在地	沖縄県浦添市内間１－１－５		
築年	2023年5月(築1年)		
引渡し	応相談	所在階数	3階 / 8階建
用途地域	準住居	権利	定期地上
構造	鉄筋(RC造)	管理組合	有
管理形態	全部委託	管理会社	中部興産株式会社
専有面積	63.89㎡(19.3坪)	バルコニー	12.24㎡(3.7坪)
間取り	3 LDK(和 6.2・4.8・4.1 / LDK 11.6)		
交通	沢岻バス停より徒歩4分		
校区	内間小学校まで徒歩9分 神森中学校まで徒歩3分		

設備				
	システムキッチン	対面式キッチン	カウンターキッチン	洗髪洗面化粧台
	ガス衣類乾燥機	エアコン	床下収納	インターネット無料
オートロック	防犯カメラ	24時間セキュリティ	モニター付きインターホン	宅配ボックス
エレベーター	オール電化	室内洗濯機置き場	収納スペース	収納

沖縄県知事免許　(08)第002653号
(株)住太郎ホーム
住所：沖縄県那覇市泊2-15-9 住太郎那覇ビル　3F
営業時間：09:30～18:30
定休日：年末年始／本社・中部支店は日曜日定休／ショールーム・住宅見学会は水曜日定休
TEL：0078 - 60159 - 432341
FAX：098 - 860 - 6633
HP：http://www.jyutaro.co.jp/

取引態様：売主
更新日：2024.05.19