物件番号：872-1341

空港に近い、自然に近い、気の向くままに沖縄を謳歌する暮らしを…
広がる自然と暮らしの風景を眺めながら新たな生活を始めてみませんか？

【間取り図】

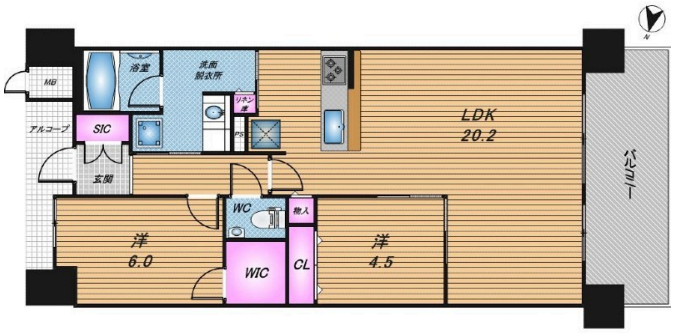

◯2階以上 ◯フローリング ◯ペット可
◯楽器相談 ◯海が見える◯駐車場あり
◯バイク置場 ◯自転車専用駐車場

ペット条件：規約有
◆駐車場：400円～1300円/月
◆駐輪場：100円/月
◆バイク置き場：1300円/月
◆パーティールーム・ゲストルーム有
◆ペット飼育可（規約有）

◇周辺環境◇
・豊崎にじ公園まで徒歩2分（約140m）
・ローソン豊見城豊崎店まで徒歩4分（約290m）
・沖縄アウトレットモールあしびなーまで徒歩5分（約350m）
・豊崎ライフスタイルセンターTOMITOMIまで徒歩5分（約400m）
・ニトリ豊見城店まで徒歩7分（約550m）
・豊崎海浜公園オリオンCC隣るSUNビーチまで車で5分（約1300m）
・那覇空港まで車で14分（約550m）

◆ご家族お揃いでお気軽にお越しください♪
キッズスペース・店舗前に駐車場3台完備♪
お子様連れのお客様も安心して、物件探しをご相談頂けます♪

◆お客様のご要望に応じた物件をまとめてご案内する物件ツアーも開催しております。

※家にいながら相談・商談が可能※
★不動産に関する相談を自宅から簡単にオンライン来店★
◆メリット◆
☆コロナまで外出を控えている お客様
☆リラックスできる環境で気軽にプロに相談できる
☆店舗までの移動時間の短縮、交通費が節減
☆お互いの顔を見ながら会話する事で、
・スタッフの人柄
・お客様のお悩み等が伝わり易く円滑なコミュニケーションが可能。

種別	**売マンション**		
地域	**豊見城市豊崎**		
価格	**4,900万円**		
管理費	14,300円	修繕積立金	9,700円
駐車場	1台 / 10,000円	駐車場備考	駐車場料金帯：4000円～13000円/月

名称	【プレミスト豊崎シーアンドパークス】		
所在地	沖縄県豊見城市豊崎 - １ - １１７７		
築年	2019年2月(築5年)		
引渡し	応相談	所在階数	8階 / 15階建
用途地域	第一種住居	権利	所有権
構造	鉄筋(RC造)	管理組合	有
管理形態	全部委託	管理会社	大和ライフネクスト株式会社
専有面積	66.04㎡(20坪)	バルコニー	11.8㎡(3.6坪)
間取り	2 LDK(洋 6.0・4.5 / LDK 20.2)		
交通	赤嶺駅より徒歩67分 あしびなーバス停より徒歩7分		
校区	豊崎小学校まで徒歩11分 豊崎中学校まで徒歩9分		
設備	システムキッチン / 対面式キッチン / カウンターキッチン / 洗髪洗面化粧台		
	ガス衣類乾燥機 / エアコン / 床下収納 / インターネット無料		
オートロック	防犯カメラ / 24時間セキュリティ / モニター付きインターホン / 宅配ボックス		
エレベーター	オール電化 / 室内洗濯機置き場 / 収納スペース / 収納		

国土交通大臣免許　(02)第009251号

ハウスドゥ　サンパーク通り浦添　(株)Ｒ－ＪＡＰＡＮ

住所：沖縄県浦添市城間4-6-2

営業時間：10:00～19:00　　定休日：水・年末年始

TEL：0078 - 60159 - 718965

FAX：098 - 876 - 5456

HP：https://sunparkdoriurasoe-housedo.com/

取引態様：仲介

更新日：2024.05.14