物件番号：11319-14

沖縄電力、陸運事務所等、パルコシティ等の企業が集積している本エリア。小規模事業にご利用にいかがでしょうか。国道58号線・西海岸道路へのアクセスやキャンプキンザー跡地利用等、今後の発展に期待のエリア。

【間取り図】

○駐車場あり

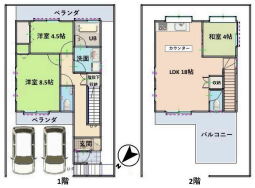

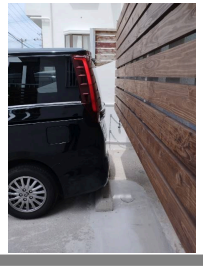

種別	売事務所		
地域	浦添市港川		
価格	4,350万円		
管理費			
駐車場	2台 / 無料	駐車場備考	軽自動車・コンパクトカーサイズを想定して2台と表記しております。
手数料		保証金	
その他一時金			

名称	浦添市港川３ＬＤＫ　戸建て		
所在地	沖縄県浦添市港川‐３１６‐８		
築年	1996年12月(築27年)		
引渡し	即時可	現況	空家
都市計画	市街化区域	用途地域	第一種住居
所在階数	- / 2階建	権利	所有権
権利期間		地代	
建蔽率	60%	容積率	200%
専有面積	94.2㎡(28.5坪)	土地面積	105.79㎡(32坪)
交通	港川バス停より徒歩3分		
校区			
設備	エアコン		

沖縄県知事免許　(01)第005590号

ＭＵ‘ｓ合同会社(エミューズ)

住所：沖縄県那覇市長田2-33-43 1F

営業時間：09:00～18:00　　定休日：不定休

TEL：0078 - 60159 - 197483

FAX：050 - 4561 - 0404

HP：https://musllc.okinawa/

取引態様：専属専任

更新日：2024.05.16