物件番号：2215-1062

「沖縄市知花物件」売買価格相談可能♪太陽光あり。567.20坪の広々とした敷地面積　駐車場20台程可能　　かりゆし通り、国道331号、高速入口に近く利便性も良好

【間取り図】

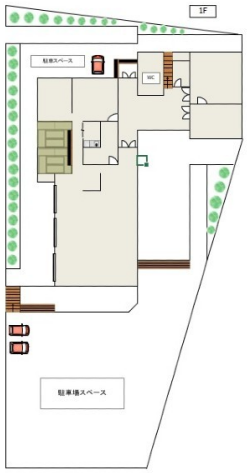

◯駐車場あり

定休日や営業時間以外も事前のご連絡によりご案内できます。
お問い合わせは株式会社YOUへ。
ご連絡お待ちしております。

【注意事項】
・広告掲載中に売却の場合は予めご了承ください。
・先着順受付につき、お申込み済みの場合があります。
・駐車場の空状況や駐車スペースは十分ご確認ください。
・図面と現況の相違は、現況優先とさせていただきます。
・最寄バス・学校区の情報は必ずしも正確ではないため、必ずご確認ください。
・現地周辺の隣接建物及び住環境を充分にご確認ください。
・借入に際して、登記料・保証料・手数料・火災保険料等が別途必要です。
・住宅ローンをご利用の場合、収入基準や金融機関の定める一定の要件を満たす必要があります。
・税制等は必ずお客様自身にて税務署などにご確認下さい。

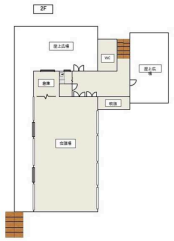

種別	売事務所		
地域	沖縄市知花		
価格	1.9億円		
管理費			
駐車場	20台 / -	駐車場備考	駐車スペース要確認。車種によって駐車台数が異なる場合がございます。
手数料	6,336,000円	保証金	
その他一時金	手付金や収入印紙代がかかります。		

名称	知花事務所		
所在地	沖縄県沖縄市知花６‐３５‐２０		
築年	1982年3月(築42年)		
引渡し	応相談	現況	
都市計画	非線引	用途地域	第一種低層
所在階数	- / 2階建	権利	所有権
権利期間		地代	
建蔽率	50%	容積率	100%
専有面積	867.41㎡(262.4坪)	土地面積	1,875.15㎡(567.2坪)
交通	沖縄市農民研修センター前バス停より徒歩6分		
校区	美里小学校まで徒歩27分 美里中学校まで徒歩12分		
設備	エアコン		

沖縄県知事免許　(01)第005004号

株式会社ＹＯＵ

住所：沖縄県宜野湾市大山4-1-2　2階

営業時間：10:00～18:00

定休日：土日祝日・年末年始など（事前の相談により案内対応可能）

TEL：0078 - 60159 - 347839

FAX：098 - 988 - 3963

HP：https://you-ginowan.com/

取引態様：仲介

更新日：2024.05.07