物件番号：631-924

比屋根区画整理地内に店舗兼住宅が出ました♪大通りに面しており店舗や事務所におすすめの好立地(^^)/内覧は事前予約となります!!

【間取り図】

○駐車場あり

所有者居住中の為、内覧は事前予約となります。

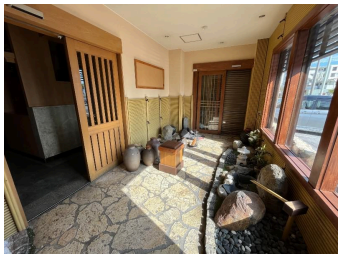

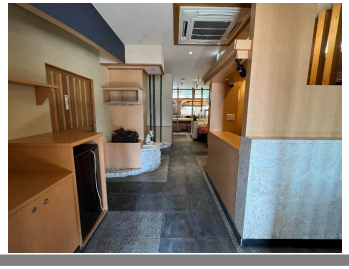

種別	**売店舗**		
地域	**沖縄市泡瀬**		
価格	**1.27億円**		
管理費			
駐車場	11台 / -	駐車場備考	軽自動車専用スペース3台・指定なしスペース8台
手数料	4,587,000円	保証金	
その他一時金			

所在地	沖縄県沖縄市泡瀬４丁目		
築年	1996年2月(築28年)		
引渡し	応相談	現況	居ぬき
都市計画	非線引	用途地域	準住居
所在階数		権利	所有権
権利期間		地代	
建蔽率	60%	容積率	200%
専有面積	441.86㎡(133.7坪)	土地面積	533.93㎡(161.5坪)
交通	富士開発前バス停より徒歩4分		
校区	高原小学校 美東中学校		
設備	エアコン		

沖縄県知事免許　(07)第002906号

(有)スマイル住宅

住所：沖縄県沖縄市南桃原4-31-33

営業時間：09:00～18:00　　定休日：日曜日

TEL：0078 - 60159 - 358910

FAX：098 - 930 - 2215

HP：http://www.smile-jyutaku.com/

取引態様：一般

更新日：2024.05.15