物件番号：1091-35

年間借地料78.1万円（令和5年度）☆宅地見込地 49倍 北前ゲートより720m先
返還予定なし☆売主につき仲介手数料なし

【周辺地図】

○建築条件なし

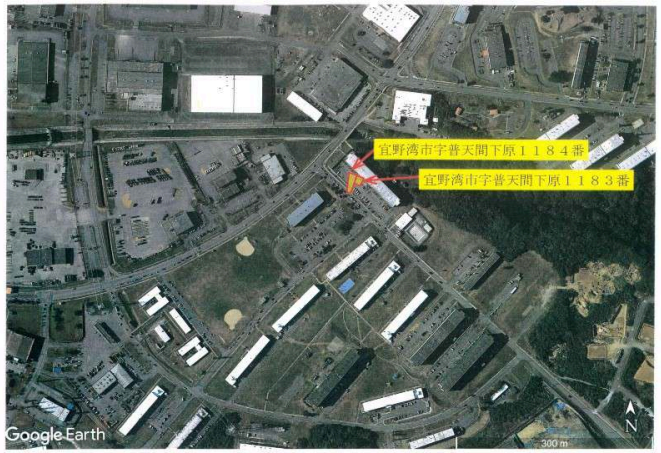

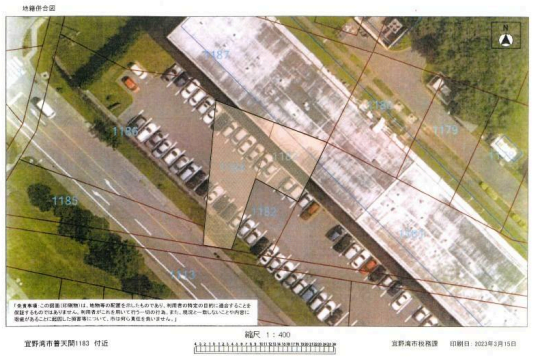

種別	**売土地**		
地域	**宜野湾市普天間**		
価格	**3,750万円**		
坪単価	274,400円/坪		
保証金		手数料	
その他一時金			

名称	【軍用地】キャンプ瑞慶覧		
所在地	沖縄県宜野湾市普天間‐１１８３‐		
土地面積	452㎡(136.7坪)		
引渡し	即時可		
都市計画	非線引	用途地域	無指定
地目	軍用地	地勢	
現況		建築条件	無
建蔽率	%	容積率	%
私道負担	無	道路幅員	
接道状況		権利	所有権
セットバック面積		国土法届出	不要
収益目安	78.1万円/年	倍率	49倍
交通	北前バス停より徒歩9分		
校区			

沖縄県知事免許　(04)第003846号
(株)クリアフィールド
住所：沖縄県浦添市伊祖2-2-2
営業時間：09:00～18:00
定休日：日、祝
TEL：0078 - 60159 - 798662
FAX：098 - 917 - 5223
HP：http://www.clear-f.co.jp

取引態様：売主
更新日：2024.05.21