物件番号：449-2755

【軍用地】空・那覇基地★57倍★年間地料43万円★5筆同時販売中！まとめて購入も可能です☆
人気の高い那覇施設でました！相続対策など、ご相談・お問合せお待ちしております♪

【周辺地図】

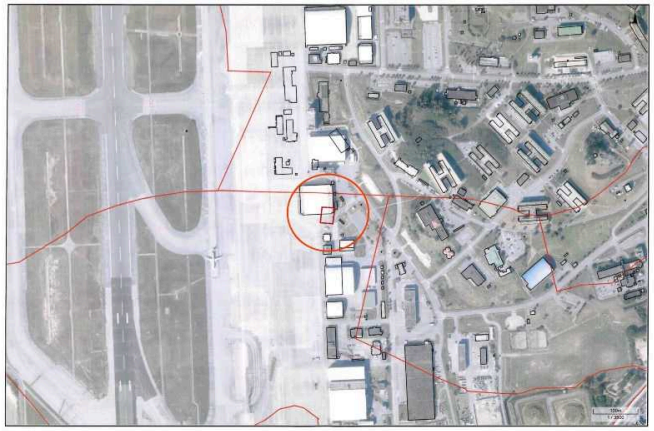

○建築条件なし

倍率：57倍
地料：437,552.76円
地領単価：4,393.1
地目：宅地見込み地
令和5年度固定資産税37,649円

NO IMAGE

種別	**売土地**		
地域	**那覇市宮城**		
価格	**2,494万円**		
坪単価			
保証金		手数料	
その他一時金			

所在地	沖縄県那覇市宮城 - ８６０ -		
土地面積	99.6㎡(30.1坪)		
引渡し	即時可		
都市計画	非線引	用途地域	無指定
地目	軍用地	地勢	平坦
現況		建築条件	無
建蔽率	%	容積率	%
私道負担	無	道路幅員	
接道状況		権利	所有権
セットバック面積		国土法届出	不要
収益目安	43万円/年	倍率	57倍
交通	高良（国道３３１号線）バス停より徒歩3分		
校区	高良小学校 小禄中学校		

沖縄県知事免許　(01)第5389号
株式会社サキコーポレーション
住所：沖縄県沖縄市山内3-23-10 Deer　House
営業時間：09:00～17:00　定休日：日・祝日
TEL：0078 - 60159 - 082622
FAX：098 - 923 - 0254
HP：https://saki-corp.jp/

取引態様：専属専任
更新日：2024.05.17