物件番号：7295-38

辻1丁目 【38.4坪の土地】商業地域の建蔽率80%、容積率400%で用途は様々！！お問い合わせはOJP HOMEまで☆098-975-7047☆

【周辺地図】

〇建築条件なし

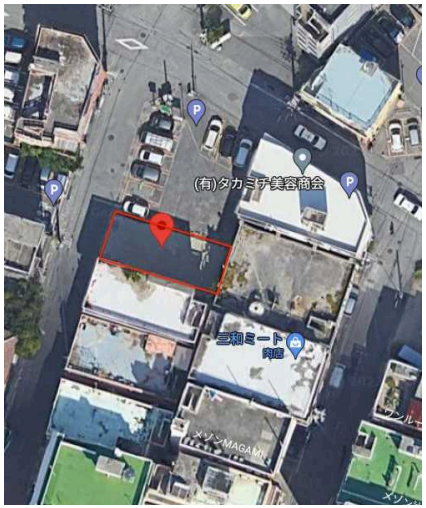

種別	売土地		
地域	那覇市辻		
価格	4,980万円		
坪単価	1,296,900円/坪		
保証金		手数料	
その他一時金			

名称	辻１丁目売土地		
所在地	沖縄県那覇市辻１－３－６		
土地面積	127.17㎡(38.4坪)		
引渡し	応相談		
都市計画	市街化区域	用途地域	商業
地目	宅地	地勢	平坦
現況	更地	建築条件	無
建蔽率	80%	容積率	400%
私道負担	無	道路幅員	西 約7m
接道状況	公道 約7.78M接道	権利	所有権
セットバック面積		国土法届出	不要
収益目安		倍率	
交通	上之蔵バス停より徒歩3分		
校区	天妃小学校 上山中学校		

沖縄県知事免許(01)第005362号

ＯＪＰ　ＨＯＭＥ　ＭＹＭ．Ｓｙｓｔｅｍ．ＬＬＣ(同)

住所：沖縄県宜野湾市大山3-23-1 メイキャッスル101号

営業時間：09:00～18:00　　定休日：水曜日　日曜日　年末年始　ＧＷ

TEL：0078 - 60159 - 418273

FAX：098 - 975 - 7048

HP：https://mym-ojphome.i-e.jp/

取引態様：仲介

更新日：2024.05.23